BIBLIOTECA MUNICIPAL
Jerez de la Frontera

hoja del lunes
F.N.A.P.E.
EDITADA POR LA ASOCIACION DE LA PRENSA DE JEREZ

Director: Alejandro DAROCA DE VAL

Dirección y Admón.: C. Herrero, 2. Tpdo. Tfs. 331133 y 34-30-26. Año XII. N.º 608. Lunes, 8 septiembre 1975
Depósito Legal CA-192/1963.

PRECIO 10 PTAS.

MARIA BALA Y LUISA DE TORRA, PREMIOS DEL CONCURSO DE BULERIAS

Hoy llegarán los invitados oficiales del Estado de Florida

(Información en página 2)

RAPHAEL

EN LA VERBENA DE LA PRENSA

Mañana, en los jardines de El Bosque, actuará Raphael en la Verbena de la Prensa. (Información en página 3.)

El Barcelona logró los dos primeros positivos

El Cádiz perdió por la mínima en "El Arcángel" de Córdoba

(Información en páginas interiores)

Barbadillo ...ES MI VINO
MANZANILLAS DE SANLUCAR
Y VINOS DE JEREZ

MARIA BALA Y LUISA DE TORRA, PREMIOS DEL CONCURSO DE BULERIAS

Hoy llegarán los invitados oficiales del Estado de Florida

Con un extraordinario éxito se han desarrollado los tablaos flamencos de la XXVIII Fiesta de la Vendimia, en la plaza de toros jerezana.

Se iniciaron estos en la noche del sábado con la actuación de destacadas figuras del cante y el baile flamenco, así como los finalistas del concurso de bulerías convocado con motivo de la Fiesta de la Vendimia.

Un jurado compuesto por don Antonio Murciano, doña Mariana Muñoz, de Paula, don Antonio Beníiez Manosalvas, don Joaquín Rodríguez Rosado, don Manuel Parrilla y don José Montoya, fueron calificando la actuación de los diferentes participantes en el certamen.

Finalizada la actuación el jurado dio a conocer el fallo, concediendo el primer premio en la modalidad de cante a María Bala y en el de baile a Luisa de Torra. Los otros dos premios, en baile, fueron para Pilili el segundo y el tercero para El Chicharrón y Antonia de Marchena. En la modalidad de cante conquistaron el segundo puesto Diego de los Santos y el tercero Manuel Carpio «El Garbanzo» y Enrique Fernández.

Anoche, última jornada de los tablaos flamencos, la reina de la Fiesta de la Vendimia, señorita Guadalupe Soto, hizo entrega de los trofeos.

HOY, LLEGARAN LOS INVITADOS DE FLORIDA

Procedentes del Estado de Florida y vía aérea Madrid-Sevilla, llegarán hoy los invitados oficiales de la XXVIII Fiesta de la Vendimia del Sherry.

Entre las personalidades que se desplazan a nuestra ciudad para asistir a los actos de la Fiesta de la Vendimia, se encuentra el alcalde de la ciudad de Miami, míster Ferré, así como destacadas personalidades de la vida política y comercial del Estado de Florida.

MAÑANA, VERBENA DE LA PRENSA

Como el primer acto social de la XXVIII Fiesta de la Vendimia del Sherry, mañana martes, a las diez de la noche, en los jardines de El Bosque y organizada por la Asociación de la Prensa, se celebrará la tradicional Verbena que, como en años anteriores, ofrecerá un extraordinario espectáculo.

Serán figuras estelares de esta gran noche de fiesta Mari Carmen y sus muñecos y Raphael.

CONFERENCIA EN LA CAMARA DE COMERCIO

A las diez y media de la mañana de mañana martes, se celebrará en el salón de actos de la Cámara de Comercio e Industria de Jerez, una conferencia sobre la crianza de los vinos a la que asistirán los invitados a la XXVIII Fiesta de la Vendimia del Sherry.

RELEVO DE CAPATAZ DE HONOR

El miércoles, a las 11,45 horas se celebrará en la Bodega de San Ginés de la Jara el acto de relevo el Capataz de Honor. Tomará el relevo doña Pilar Aranda Latorre.

Finalizado el acto del relevo será descubierta una placa en una sala de la bodega en honor y memoria del doctor don Gregorio Marañón.

GRAN CABALGATA

A las siete de la tarde del miércoles recorrerá las calles jerezanas una extraordinaria cabalgata anunciadora de la XXVIII Fiesta de la Vendimia del Sherry y que presidirá la reina señorita Guadalupe Soto acompañada por sus damas.

La cabalgata contará con doce carrozas así como numerosos grupos y agrupaciones musicales.

A las diez de la noche en el recinto de El Bosque se celebrará el acto de coronación de la señorita Guadalupe Soto como reina de la XXVIII Fiesta de la Vendimia del Sherry.

A continuación se celebrará el tradicional acto de ofrenda de los capataces de las bodegas jerezanas a la reina.

Por la noche en el recinto del Parque González Hontoria se iniciará una velada popular.

ENTREGA DE LOS PREMIOS LABORALES

El jueves, día 11, el programa de la XXVIII Fiesta de la Vendimia del Sherry ofrece los siguientes actos: A las 11,30 horas, los invitados oficiales del Estado de Florida efectuarán una visita a una bodega jerezana.

Por la noche, a las nueve y media se celebrará en el recinto de El Bosque el acto de entrega de los premios de los concursos laborales de la Fiesta de la Vendimia. Acto que presidirá la reina, señorita Guadalupe Soto y las autoridades locales y provinciales.

JORNADA SANLUQUEÑA

La jornada del viernes, día 12, estará dedicada a Sanlúcar de Barrameda. Los visitantes del Estado de Florida, efectuarán por la mañana un recorrido por las rutas de las viñas y por la tarde, a las siete, se celebrará en Sanlúcar de Barrameda el espectacular desembarco de los «Caballeros de Bradenton», quienes con su intervención quieren revivir plásticamente el momento histórico de la llegada a las tierras de Florida de los españoles Alvar Núñez, Cabeza de Vaca y Hernando de Soto, conquistador de Florida.

GALA POETICA

El sábado, la programación de actos oficiales de la XXVIII Fiesta de la Vendimia ofrece por la mañana, a las 11, una exhibición de caballos en el Depósito de Sementales.

Por la noche, a las 21,45 horas, en el Teatro Villamarta, gala poética que presidirá la reina de la Fiesta, señorita Guadalupe Soto, y en la que el poeta galardonado con la flor natural, don Joaquín Márquez, leerá su poema y recibirá de la reina el galardón.

Terminada la parte literaria, actuará Lola Flores, quien ofrecerá un extraordinario espectáculo de baile y cante.

PISA DE LA UVA

Se cerrarán los actos de la Fiesta de la Vendimia con el tradicional acto de la pisa de la uva en el reducto de la Colegial.

A las once horas será oficiada una misa y a las doce, bendición de la uva y pisa, para lograr el primer mosto del año.

A las dos de la tarde, en la caseta municipal, en el Parque González Hontoria, será ofrecido un «jerez» en honor de los ganadores de las diferentes modalidades de los concursos laborales.

Por la noche, a las 10, cena de gala ofrecida por el Ayuntamiento y la Junta Oficial de la Fiesta de la Vendimia, en honor de la reina, poeta e invitados oficiales.

CARTELERA

TEATRO VILLAMARTA. 6,30. «LA CASA DE CRISTAL». Vic Morrow. Color. (Mayores de 18 años).

CINE RIBA. 6,15. «TERESA LA LADRONA». Mónica Vitti. Color. (Mayores de 18 años).

CINE SAN TELMO. 10. «LA BATALLA DE ROMA». Technicolor. Menores.

TERRAZA TEMPUL. A las 9,45. «YO SOY VUESTRO VERDUGO». (SARTANA). John Garko - Klaus Kinski. CinemaScope. Color. (Mayores de 18 años).

JARDIN CINEMA. A las 9,30. Ustedes vieron a TOPOL en «EL VIOLINISTA EN EL TEJADO»... ¡Véanlo ahora en...¡ «LOS COMPAÑEROS NO SE LO CREERAN». Technicolor. (Mayores de 18 años).

CINE LUZ LEALAS. Refrigerado. A las 5, 7, 9 y 11. Estreno. «ALFILERES DE ORO». Color. Joe Don Baker y Elizabeth Ashley. (Mayores de 18 años y mayores de 14 años acompañados).

CINE JEREZANO. Refrigerado. A las 5, 7, 9 y 11. Estreno. «SERPICO». Color. Al Pacino y Bárbara Eda-Young. (Mayores de 18 años).

CINE DELICIAS. (Barriada Asunción fácil aparcamiento vigilado). Refrigerado. A las 5, 7, 9 y 11. Estreno. «EL AMOR DEL CAPITAN BRANDO». Color. Ana Belén y Fernando F. Gómez. (Mayores de 18 años).

RECUERDE siempre que la regla de oro del peatón es: primero, mirar; después, cruzar

TELEVISION

PROGRAMAS PARA HOY LUNES

PRIMER PROGRAMA

(CANAL VHF)

13,45.—Carta de ajuste. Sonatas clásicas por Luis Galve (piano).
14,00.—Programa regional simultáneo.
14,30.—Apertura y presentación.
14,31.—Aquí, ahora. Programa informativo.
15,00.—Telediario. — Primera edición.
15,30.—Dibujos animados.
15,50.—Vikie el vikingo. «Los lakeanos detestan el trabajo en el campo».
16,15.—La España medieval. «Fervor romántico».
16,45.—Despedida y cierre.
19,45.—Carta de ajuste. «Venecia» (suite), Alberto M. Peyrov.
20,00.—Apertura y presentación.
20,01.—Para los pequeños.
20,15.—¿Sabías que...? «Homenaje a Albéniz».
20,30.—Cultural informativo.
21,00.—Revista de toros.
21,30.—Telediario. — Segunda edición.
22,00.—El alma se serena, de Juan José Alonso Millán.
23,55.—Ultimas noticias.
24,00.—Reflexión. — Espacio religioso.
00,05.—Despedida y cierre.

SEGUNDO PROGRAMA

(CANAL UHF)

20,00.—Carta de ajuste. «Okko».
20,30.—Presentación y avances.
20,31.—Horizontes humanos. «El progreso del hombre la cosecha de las estaciones».
21,30.—Cuatro tiempos. Revista del motor.
22,00.—Noticias en el segundo programa. Información nacional e internacional.
22,30.—Jazz vivo. Orquesta de Duke Ellington (IV).
23,00.—Hawaí 5-0. «Tengo la llave de treinta mil habitaciones».
24,00.—Ultima imagen.

ROGAD A DIOS EN CARIDAD POR EL ALMA DEL SEÑOR

DON JUAN VAZQUEZ MARTINEZ

(PINTOR)

ESPOSO QUE FUE DE LA SEÑORA

Doña Clara Díaz Sánchez

FALLECIO EL DIA 8 DE AGOSTO PPDO., DESPUES DE RECIBIR LOS SANTOS SACRAMENTOS

R. I. P.

EL CLUB DE AMIGOS KARKOMEDO,

RUEGA a sus familiares, relaciones y amigos asistan a la misa que por su eterno descanso se celebrará esta tarde, a las OCHO Y MEDIA, en la Ermita de San Telmo, favor que agradecerán.

Jerez de la Frontera, 8 de septiembre de 1975.

(Modelo 5.)

Mañana, en El Bosque, gran Verbena de la Prensa

Ayer quedó cerrada la admisión de reservas de mesas para la cena

RAPHAEL, Mari Carmen y sus muñecos, Pepe Da Rosa y dos orquestas gran programa

Estamos ya ultimando todos los preparativos para la Fiesta de la Prensa, la gran Verbena que todos los años abre los actos de la Vendimia; fiesta de gran fuerza; fiesta esperada por todos los jerezanos no sólo por la categoría de los artistas que en ella se presentan, sino porque es una fiesta popular dentro de su impacto de acontecimiento social.

La Verbena tiene este año, como ya hemos dicho en días pasados, la actuación de Raphael. Vuelve a la Verbena y viene dispuesto a ratificar el éxito que ya ha alcanzado en muchos puntos de Espana a través de sus actuaciones en los Festivales de España.

Con Raphael, en nueva actuación en la Verbena, pues se ha ganado a pulso esta repetición, Mary Carmen y sus muñecos, una Mary Carmen que, como todos ya sospechan, es muy diferente a la que estamos acostumbrados a ver a través de la pequeña pantalla. El ser la televisión programa para millones de personas, de todas las edades, limita un poco las posibilidades de Mary Carmen que, como esperamos, no las tendrá en la Verbena.

Presentará a ambos extraordinarios artistas de talla internacional nuestro conocido, gran colaborador de la Fiesta, Pepe Da Rosa, quien nos ha prometido una actuación personal incluyendo las más recientes novedades que le han llevado a una actuación en directo en Prado del Rey.

Amenizarán la fiesta, como ya es costumbre, dos magníficas orquestas, con baile para todos durante muchas horas.

QUEDO CERRADA LA RESERVA DE MESAS

Ayer por la tarde, según estaba anunciado, quedó cerrada la admisión de reservas de mesas para la cena. La dirección del restaurante El Bosque consideraba indispensable este requisito para una mayor organización del servicio que ha de completar en la noche de mañana.

INVITACIONES

El acceso al local de El Bosque, por los jardines, será mediante invitación al precio de 450 pesetas. Ya hemos indicado cómo la categoría de los artistas y las condiciones de contratación nos han llevado a establecer este precio, anulando los pases de favor. Tales circunstancias han sido comprendidas perfectamente por cuantos nas dan su entrañable colaboración y en este aspecto la Asociación de la Prensa ha de mostrar su gratitud por comprender los motivos expuestos.

PADRES: Ustedes deben ser los sus hijos. No los dejen jugar en la calzada. Enséñeles a respetar las normas de tráfico y a temer sus peligros.

ECOS DE SOCIEDAD

ONOMASTICAS

Hoy festividad de la Natividad de Nuestra Señora celebran su onomástica las señoras viuda de Barra Jiménez (don Manuel); de O'Neale (don Francisco) y de Redondo (don Francisco).

Señoras de Villagrán García (don Rafael); de Picardo (don José María); de González (don Mariano); de Mora-Figueroa Bonego (don Antonio); de Gutiérrez Martín (don Francisco); de García Rodríguez (don Manuel) y de Campuzano (don Julio).

Señoritas Milagros González Alba; Robles Sánchez; García Pérez y las preciosas niñas María de los Milagros Villagrán Martín; Fernández de los Reyes; Rodríguez Bermejo y Camacho Pérez.

SANTORAL Y CULTOS

SANTOS DE HOY

La Natividad de Santa María Virgen.—Ss. Adrián, Timoteo, Faustino, Neoterio, Eusebio, Néstabo, Zenón, Teófilo, Anmón, mrs.

Misa: De la Natividad de Nuestra Señora.

TRIDUO Y PEREGRINACION A NUESTRA SEÑORA DE REGLA

Ayer terminó en la iglesia de San Francisco, con gran asistencia de fieles, el triduo a la Virgen de Nuestra Señora de Regla que tanta devoción tiene en Jerez.

La Santa Misa y el triduo lo ha predicado el superior del convento de Jerez, padre Esteban Ibáñez, actuando la Escolanía del Convento.

Por la mañana salieron más de 200 peregrinos con el padre Esteban al frente, para Chipiona, para asistir a la función principal a la 11 y la procesión a las 6 de la tarde.

Farmacias de guardia

De 9,30 de la mañana a 11 de la noche:

Sol, 24; Bda. La Plata; Polígono San Telmo, Bloque 7; Plaza de la Vid, 9 (Bda. de la Vid); Plaza Plateros, 8.

De 11 de la noche a 9,30 de la mañana:

Polígono San Telmo, Bl. 7; Plaza de la Vid, 9 (Bda. de la Vid); Plaza Plateros, 8.

TIO PEPE
Sol de Andalucía embotellado

GONZALEZ BYASS
JEREZ • XÉRÈS • SHERRY

REGALOS PARA LA TOMBOLA

Un frutero de porcelana, de INVISA.
24 tarros de «Veterano» y 50 botellines de «Fino Quinta» de OSBORNE.
16 paquetes de Cafés SAIMAZA.
Colonia y gel de bano de Droguería «El Globo».
Un jarrón, del alcalde de Sanlúcar.
Un reloj de cocina de «La Cocina Moderna».
Una panera de plata, del alcalde de Puerto Real.
Dos osos peluche, de confecciones GARY.
Una bandeja tipo inglés de Inmobiliaria CERET.
48 medias botellas de fino Marismeño.
24 medias de cream sherry de Bertola.
12 botellas del Consejo Regulador.
Una raqueta de tenis de «Contamos Contigo».
Una raqueta de tenis de SERMA SPORT.
Una lámpara de techo de MUEBLES CAMACHO.
Un estuche de fino CAMPERO, una botella de Ponche, cuatro botellones y doce ceniceros de BODEGAS SOTO.
Un vale de 1.500 pesetas para artículos de Suministros DECA.
1.500 pesetas en pepeletas de la tómbola, donadas por SLINES.
Unos pantalones de LA MECA DE LOS PANTALONES.
Una manta-colcha y una mantelería de ALMACENES SAN CARLOS.
Cinco colecciones de botellines de A. R. VALDESPINO.
12 botellas de manzanilla de ANTONIO BARBADILLO.
12 libros, seis bolsas de viaje y seis balones de LA CAJA DE AHORROS.
Un bolso de señora de BOLSOS PATRY.
Un juego de copas de cristal de Wagons-Lits-Cook.
Una plancha de vapor de URBIS S. A.
Una figura de porcelana del director del Banco de Andalucía.
Un centro de mesa de JOYERIA MONACO.
Dos estuches de bombones de LA ESPERANZA
Una corbata de Sastrería ANTOLIN.
Dos estuches «Legrain» de Perfumería «PARIS-JEREZ».
Un encendedor, un cenicero y un jarrón del BANCO DE BILBAO.
Una superlavadora «New Pol» de SABINO HOCES.
Un pantalón vaquero de Sastrería SOLLERO.
Cinco estuches-juego Finley de COCA COLA.
Tres piezas de porcelana de BOUTIQUE TOLA.
24 medias botellas de manzanilla de DELGADO ZULETA.
Un farolito de CASA QUEVEDO.
Un juego de copas de champán y un juego de vasos de «Ciudad de Santander».
Tres corbatas de seda, de Ramón García Pelayo.
Un objeto de arte, de la Alcaldía de Arcos.

Seis magníficos regalos de Sastrería ARMANDO.
Un pijama y un camisón de «VYKY, MODA INTIMA».
Un corta-fiambres de Vidrierías Españolas.
Un bolso de cuero, de Urbano Herrero.
Una garrafa-frigorífico de LISEALSA.
Dos mantas de SIMAGO.
24 botellas de vino de Valdepeñas, de bodega Luis Mejías.
12 botellas cream sherry de CROFT JEREZ y 12 botellas de brandy.
Dos jarras de cerámica de PLOM.
Un cuadro y un espejo de MOLDURAS VELO.
Cuatro tabletas de turrón de SOLER.
Dos molinillos, dos figuras decorativas y dos ceniceros de VIDAL RADIO.
Una batería de cocina de AUTOBUSES URBANOS.
Una bolsa de viaje y un cenicero de IBERIA, LINEAS AEREAS.
Un encendedor de mesa de CINES RIBA, S. A.
Un bolso de viaje de Almacenes PEDRO MOYA.
Un ejemplar de «El caballo en España» de Viuda de Gener.
Un portafolio de CHECA EMPRESA CONSTRUCTORA.
Diez camisetas de deportes de YOPLAIT.
Un jersey de NUEVAS GALERIAS.
Un cenicero y una tabaquera del BANCO DE VIZCAYA.
Diez vales por bateas de yoghurt y diez para flan Yuki, de YUKI.
Doscientos batidos «Merced» de la COOPERATIVA GANADERA «LA MERCED».
Una lámpara de techo de MUEBLES RAGEL.
Seis perfumadores para coche de GUICE.
Una afeitadora «Philips» de don ANDRES REYES ZAMBRANO.
Una muñeca de don JERONIMO ALMAGRO Y MONTES DE OCA, alcalde de Cádiz.
Estuches de bombones, botes de «Fuerzahor» y bolsas de caramelos de ZAHOR.
Una guitarra obsequio del DELEGADO LOCAL DE LA FEDERACION ANDALUZA DE FUTBOL.
Doce botellas de tinto «La Invencible», de don ANTONIO SALADO BARRERA.
Dos relojes (caballero y señora) de don Arturo Paz (RELOJERIA PEREIRA Y JOCAWATCH).
Un saco de azúcar de la AGRUPACION SINDICAL PROVINCIAL REMOLACHERA.
Dos cuadros de la CAJA PROVINCIAL DE CADIZ.
Treinta y seis botellas de brandy «Espléndido», «Gran Garvey» y «San Patricio», de las BODEGAS GARVEY.
Un sobre misterioso de don ANTONIO ORIHUELA GARCIA.

ANUNCIOS BREVES

SECRETARIADO de Dirección. Preparación bancaria (con textos Tecniban). Contabilidad. Cálculo Mercantil. Graduado Escolar. Enseñanza Garantizada. Academia Doceo. Doctor Mercado, 11.

CORTINAS, visillos, colocación y confección rapidísima, más baratas que nadie. Facilidades. Tejidos Martín. Doña Blanca, 3.

NOVIOS: Colchas, mantelerías, sábanas, toallas. Precios increíbles. José Antonio. Mesones y Ancha.

VEINTICUATRO horas confeccionamos y colocamos cortinas. Precios increíbles. Sólo José Antonio. Ancha y Mesones.

TRASPASO pequeño local céntrico, buen precio. Teléfono 33.24.69.

COMPRO

ORO, PLATA, BRILLANTES, ESMERALDAS, MONEDAS Y RELOJES ANTIGUOS

PAGAMOS TODO SU VALOR

Joyería Agarrado

Honda, 19. Tlf. 34 26 68

MADRID-JEREZ/CADIZ-MADRID
nueva línea áerea

El lunes 8 de septiembre, inauguración de esta nueva línea con vuelos diarios, incluso domingos, en reactores DC-9 de 110 plazas.

HORARIOS

SALIDAS		LLEGADAS	
Madrid:	18,30	Jerez:	19,25
Jerez:	20,05	Madrid:	21,00

A partir del 5 de octubre los horarios sufrirán un adelanto de 2 horas.

Tarifa de pasaje: 2.077 Ptas.

Servicio de autobús al aeropuerto, desde la terminal Municipal de Autobuses de Jerez, 1 hora antes del vuelo.

Las Agencias de Viajes y las Delegaciones de AVIACO e IBERIA, están a su disposición para facilitarle billetes y reservas.

Es un servicio AVIACO LINEAS AEREAS

Aeropuerto de JEREZ, Tel. 33 22 10

COMENTARIO DE LA JORNADA

EL BARCELONA EMPIEZA FUERTE

Arranque equilibrado en Segunda División

Se registraron sorpresas en el Grupo IV de Tercera

PRIMERA DIVISION

Empezó la Liga, y empezaron las alegrías y los disgustos. En la División de Honor, el Barcelona ha tenido una salida fuerte. Su triunfo en «Altabix», frente al Elche, en esta jornada inaugural, parece indicar que los azulgranas están dispuestos a no perder compás desde el principio. También el Madrid, si no fuerte, también ha empezado bien. A decir de las crónicas, el fútbol madridista dejó mucho que desear. Pero logró un cómodo triunfo sobre el Santander, que en definitiva es lo que cuenta. Buen tanto el que se ha apuntado Miguel Muñoz, al conseguir que «su» Granada arrancase un positivo en la visita al «Molinón». Todo esto es el principio, y no se puede sentar cátedra de lo que harán unos y otros. Pero, por lo menos, son un síntoma. Y en líneas generales, todo parece indicar que la Liga puede llevarse, en la División de Honor, por derroteros similares a la temporada anterior. Ganan los que juegan en casa, casi siempre, y los Español, Valencia, Zaragoza, R. Sociedad y un Sevilla que ha empezado francamente bien, batiendo con cla idad y sin complejos al Las Palmas, serán los equipos que vayan de en medio hacia arriba. Y los demás, a ver cómo se las arreglan. En líneas generales, la jornada ha respondido al pronóstico previsto.

SEGUNDA DIVISION

El comienzo de la Liga en Segunda División ha demostrado que los equipos andan con un similar equilibrio de fuerzas. No se han producido sorpresas notables, aunque en algunos encuentros podía haber saltado un resultado distinto al registrado. Por ejemplo, en el Tarragona-Málaga, donde la victoria local era, quizás, el menos esperado de los tres signos posibles. La jornada, ha tenido una tónica general: resultados mínimos o empates en todos los encuentros, con excepción del triunfo por 2-0 del Celta sobre el Osasuna. El Cádiz, por ejemplo, tuvo que resignarse con una derrota mínima en su visita a «El Arcángel». Resultado lógico, pues los cordobesistas aspiran esta temporada a conseguir el ascenso que se les escapara la anterior. Igual que los cadistas. Barcelona At., Castellón y Murcia han empezado francamente bien, consiguiendo positivos en sus desplazamientos respectivos a Burgos, Tenerife y Alava. Y en cuanto al recién ascendido Ensidesa consiguió sorprender al Tarrasa en su terreno, con un empate que puede considerarse imprevisto, aunque no sorpresivo. La clasificación general, pues, muy equilibrada.

TERCERA DIVISION (GRUPO IV)

La jornada inaugural en el Grupo IV de Tercera ha registrado más de una sorpresa «gorda». Los favoritos —favoritos «a priori», claro— no han respondido en absoluto a su condición y en más de un campo se ha producido una desagradable sorpresa. Por ejemplo —y quizás la más «gorda» del grupo— en el Estadio Domecq, donde el Xerez C. D. se vio superado con claridad por el Jaén. Un grave tropiezo inicial, dadas las aspiraciones del cuadro jerezano. Pero no sólo ha sido el Xerez el único favorito que se ha visto «bañado». El Marbella, por ejemplo, se ha visto impotente en su propio feudo para ganar al Almería. Y otra gran sorpresa se ha registrado en «Linarejos», donde el titular —gran favorito, junto con el Xerez y el Marbella, a las plazas «ascensoristas»— ha empatado con un Zafra recién ascendido de Regional. Claro que todo ha ocurrido en el primer partido de la temporada, cuando los equipos no están todavía conjuntados y no pueden dar la medida exacta de sus posibilidades. Habrá que dar tiempo al tiempo, para ver la realidad de cada uno. Por otra parte, la jornada ha resultado verdaderamente nefasta para el fútbol jerezano. Porque, amén del tropiezo xerecista, se produjo también la derrota del Jerez Industrial en Badajoz, aunque esto entrara dentro de lo previsible. Y, por lo demás, menciones de honor para los triunfos «a domicilio» de la S. D. Melilla ante el Imperio de Ceuta y del Ceuta ante el Melilla C. F. Eso se llama darlas y tomarlas, de población a población. Otra nota destacada ha sido la fuerte derrota del Albacete —otro favorito, que ha gastado el presupuesto más elevado de todo el grupo, con más de 30 millones de pesetas en fichajes— en «El Mirador» de Algeciras. Por lo que se ve, la temporada va a ser rocambolesca.

ARIASTOTELES

PROXIMA JORNADA DE LIGA

PRIMERA DIVISION

At. Bilbao-Sevilla.
Barcelona-Salamanca.
Granada-Elche.
At. Madrid-Gijón.
Santander-Zaragoza.
Oviedo-Madrid.
Hércules-Valencia.
Betis-Español.
Las Palmas-Real Sociedad.

SEGUNDA DIVISION

Osasuna-Huelva.
Barcelona At.-Celta.
Castellón-Burgos.
Cádiz-Tenerife.
Málaga-Córdoba.
Ensidesa-Tarragona.
Murcia-Tarrasa.
Valladolid-Alavés.
Calvo Sotelo-San Andrés.
Coruña-Rayo Vallecano.

TERCERA DIVISION (Grupo IV)

Zafra-Xerez C. D.
S. D. Melilla-Linares.
Cacereño-Imperio Ceuta.
Albacete-Orihuela.
Almería-Algeciras.
Linense-Marbella.
Eldense-San Fernando.
Ceuta-Portuense.
Jerez Industrial-Melilla.
Jaén-Badajoz.

CATEGORIA REGIONAL PREFERENTE

Lucentino-Puente Genil.
Estepona-Real Granada.
Andújar-Montilla.
Dos Hermanas-Berja.
Ronda Rvo. Granada.
Betis-Sevilla At.
Córdoba-Motril
Veleño-Ubeda.
Balón-Rota.
Puerto Real-Cádiz.
Chiclana-Malagueño.

PRIMERA CATEGORIA REGIONAL (Grupo I)

Puerto Malagueño-Martos.
Los Boliches-Linares.
Maracena-Albox.
Nerja-Palo.
Roquetas-Loja.
Torredonjimeno-Guadix.
Churriana-Carolinense.
Ejido-Bailén.
Macael-Antequerano.
Plus Ultra-Fuegirola.
Zaidín-Pavía.

(Grupo II)

La Palma-Algabeño.
Valverdeña-Corta.
Alcará-Utrera
Arcense-Pozoblanco.
Lebrijana-At. Sanluqueño.
Palma del Río-Santa María.
Rayo-Don Zoilo.
Moguer-Ecija.
Paena-Ayamonte.
Rvo. Linense-Morón.
Puebla-Barbate.

PRIMERA CATEGORIA JUVENIL

Lasalle-Levante.
Gayro-Xerez.
Cadiz-Balón.
Algeciras-San Fernando.
Jerez Industrial-Portuense.

1 X 2 LA QUINIELA GANADORA

OFRECIDA POR

MERCED

Si es fresca...

¡ES MERCED!

1	Salamanca-At. Bilbao	1
2	Elche-Barcelona	2
3	Gijón-Granada	x
4	Zaragoza-At. Madrid	1
5	Valencia-Oviedo	1
6	Español-Hércules	1
7	R. Sociedad-Betis	1
8	Sevilla-Las Palmas	1
9	Celta-Osasuna	1
10	Córdoba-Cádiz	1
11	Tarragona-Málaga	1
12	Alavés-Murcia	x
13	S. Andrés-Valladolid	1
14	Huelva-Coruña	1

Su leche de cada día

1 - X - 2

«CONDICIONADO: 14 ACIERTOS». Mi libro número 13. Tablas para sólo copiar desde 120 pesetas. Tiene desde 10 hasta 14 partidos en sistema. Muy económicas, matemáticas, sus fórmulas van al 14 condicionado. Es lo más adelantado en combinaciones. Con garra cara a los premios, tanto es así que cualquiera de sus fórmulas da varias de 14 por temporada. Juegue siempre la misma fórmula y si después de seis jornadas no cobra premios devuelva el libro y se le abonará su importe. He ahí el sello de garantía.

Este libro de 164 páginas fue presentado en TELEVISION ESPAÑOLA este año. Adquiera su ejemplar antes de que se agote. Envíos contra reembolso de sólo 258 pesetas. Pedidos a D'ALTE, Librería TEJO. Pérez Galdós, 21. VALLADOLID.

gales
DECORACION
JEREZ
c/ HIGUERAS, 4
☎ 33 00 03

ENTELAMOS
sin juntas, costuras ó empalmes

CONEJOS Y JAULAS
CASAL SANT JORDI
Carretera de Sabadell, 157
Santa MARIA DE MONCADA (Barcelona)
especializados en instalar granjas cunículas
SOLICITE CATALOGO

RESULTADOS Y CLASIFICACIONES DE LA JORNADA FUTBOLISTICA DE AYER

Primera División

Salamanca, 2; Ath. Bilbao, 0
Elche, 2; Barcelona, 3
Gijón, 0; Granada, 0
Zaragoza, 2; At Madrid, 1
Madrid, 2; Santander, 0
Valencia, 2; Oviedo, 0
Español, 3; Hércules, 1
Real Sociedad, 3; Betis, 2
Sevilla, 3; Las Palmas, 0

Auto Escuela SANTIAGO
SISTEMAS MODERNOS, RAPIDEZ DE APRENDIZAJE

Segunda División

Celta, 2; Osasuna, 0
Burgos, 1; Barcelona At., 1
Tenerife, 0; Castellón, 0
Córdoba, 1; Cádiz, 0
Tarragona, 1; Málaga, 0
Tarrasa, 1; Ensidesa, 1
Alavés, 1; Murcia, 1
San Andrés, 1; Valladolid, 0
R. Vallecano, 2; Calvo Sotelo, 1
Huelva, 1; Coruña, 0

Auto Escuela SANTIAGO
MEJORES MEDIOS, MEJORES RESULTADOS

Tercera División

(Grupo IV)

Linares, 1; Zafra, 1
I. Ceuta, 0; S. D. Melilla, 3
Orihuela, 1; Cacereño, 1
Algeciras, 3; Albacete, 1
Marbella, 0; Almería, 0
San Fernando, 1; Linense, 0
Portuense, 1; Eldense, 0
Melilla, 1; Ceuta, 2
Badajoz, 3; Jerez Industrial, 0
Xerez C. D., 0; Jaén, 2

Auto Escuela SANTIAGO
CANAJEJAS, 20. TELEFONO 34 19 21

Regional Preferente

R. Granada, 2; Lucentino, 2
Montilla, 2; Estepona, 1
Berja, 1; Andújar, 2
Rvdo. Granada, 3; Dos Hermanas 2
Sevilla At., 0; Ronda, 2
Motril, 2; Betis, 1
Ubeda, 1; Córdoba, 0
Rota, 1; Veleño, 0
Balón, 2; Puerto Real, 5
Malagueño, 0; Cádiz, 2
Puente Genil, 1; Chiclana, 0

Primera Regional

(Grupo II)

Coria, 3; La Palma, 1
Utrera, 2; Valverdeña, 4
Pozoblanco, 0; Alcalá, 0
At. Sanluqueño, 1; Arcense, 1
Santa María, 1; Lebrijana, 0
Don Zoilo, 2; Palma del Río, 0
Ecija, 4; Rayo, 1
Ayamonte, 3; Moguer, 0
Morón, 0; Baena, 2
Barbate, 1; Rvo. Linense, 0
Algabeño, 1; Puebla, 0

XEREZ C. D.

AVISO

La Junta Directiva del Xerez C. D. recuerda a los señores socios y aficionados que la «Operación Rumasa» a favor de este club ha sido abierta, pudiéndose efectuar las imposiciones en las oficinas de Rumasa, en calle Porvera núm. 15 desde el 1 al 15 de septiembre, en el cual quedará definitivamente cerrada, en horas de 8,30 a 1,30 de la mañana.

LA JUNTA DIRECTIVA

EL TRABAJADOR minusválido puede ser un trabajador como los demás, y mejor. Infórmese en el Servicio de Minusválidos de la Seguridad Social. Calle María de Guzmán, 52. Teléfono 234 36 24. Madrid-3, o en Gabinete Provincial del SEREM Plaza de España número 3 Teléfono 2 55 15 CADIZ

PRIMERA DIVISION

EQUIPOS	J	G	E	P	F	C	P	PN
1 SEVILLA	1	1	0	0	3	0	2	
2 R. MADRID	1	1	0	0	2	0	2	
3 VALENCIA	1	1	0	0	2	0	2	
4 ESPAÑOL	1	1	0	0	3	1	2	
5 ZARAGOZA	1	1	0	0	2	1	2	
6 SALAMANCA	1	1	0	0	2	1	2	
7 BARCELONA	1	1	0	0	3	2	2	+ 2
8 R. SOCIEDAD	1	1	0	0	3	2	2	
9 GIJON	1	0	1	0	0	0	1	— 1
10 GRANADA	1	0	1	0	0	0	1	+ 1
11 ELCHE	1	0	0	1	2	3	0	— 2
12 BETIS	1	0	0	1	2	3	0	
13 AT. MADRID	1	0	4	1	1	2	0	
14 AT. BILBAO	1	0	0	1	1	2	0	
15 HERCULES	1	0	0	1	1	3	0	
16 SANTANDER	1	0	0	1	0	2	0	
17 OVIEDO	1	0	0	1	0	2	0	
18 LAS PALMAS	1	0	0	1	0	3	0	
444— 242222				—		—	—	

FERROSUR
ARMAS DE SANTIAGO, 9 Tfs. 343317-345778
Redondos-Cuadrados
Vigas forma U-Pletinas.
Carretillas para obras

SEGUNDA DIVISION

EQUIPOS	J	G	E	P	F	C	P	PN
1 CELTA	1	1	0	0	2	0	2	
2 CORDOBA	1	1	0	0	1	0	2	
— SAN ANDRES	1	1	0	0	1	0	2	
— TARRAGONA	1	1	0	0	1	0	2	
— HUELVA	1	1	0	0	1	0	2	
6 R. VALLECANO	1	1	0	0	2	1	2	
7 MURCIA	1	0	1	0	1	1	1	+ 1
— BARCELONA AT.	1	0	1	0	1	1	1	+ 1
— ENSIDESA	1	0	1	0	1	1	1	+ 1
— BURGOS	1	0	1	0	1	1	1	— 1
— ALAVES	1	0	1	0	1	1	1	— 1
— TARRASA	1	0	1	0	1	1	1	— 1
13 CASTELLON	1	0	1	0	0	0	1	+ 1
— TENERIFE	1	0	1	0	0	0	1	— 1
15 CALVO SOTELO	1	0	0	1	1	2	0	
16 MALAGA	1	0	0	1	0	1	0	
— CORUÑA	1	0	0	1	0	1	0	
— CADIZ	1	0	0	1	0	1	0	
— VALLADOLID	1	0	0	1	0	1	0	
20 OSASUNA	1	0	0	1	0	2	0	

FERROSUR
ARMAS DE SANTIAGO, 9 Tfs. 343317-345778
Alambres de espinos y para empacar.
Distribuidores exclusivos de la tubería de polietileno «SAIPLEN»

TERCERA DIVISION (Grupo IV)

EQUIPOS	J	G	E	P	F	C	P	PN
1 S. D. MELILLA	1	1	0	0	3	0	2	+ 2
2 BADAJOZ	1	1	0	0	3	0	2	
3 JAEN	1	1	0	0	2	0	2	+ 2
4 SAN FERNANDO	1	1	0	0	1	0	2	
5 PORTUENSE	1	1	0	0	1	0	2	
6 CEUTA	1	1	0	0	1	0	2	+ 2
7 ALGECIRAS	1	1	0	0	3	1	2	
8 ZAFRA	1	0	1	0	1	1	1	+ 1
9 CACEREÑO	1	0	1	0	1	1	1	+ 1
10 ALMERIA	1	0	1	0	0	0	1	+ 1
11 MARBELLA	1	0	1	0	0	0	1	— 1
12 ORIHUELA	1	0	1	0	1	1	1	— 1
13 LINARES	1	0	1	0	1	1	1	— 1
14 ALBACETE	1	0	0	1	1	3	0	
15 MELILLA	1	0	0	1	0	1	0	— 2
16 ELDENSE	1	0	0	1	0	1	0	
17 LINENSE	1	0	0	1	0	1	0	
18 XEREZ C. D.	1	0	0	1	0	2	0	— 2
19 JEREZ IND.	1	0	0	1	0	3	0	
20 I. CEUTA	1	0	0	1	0	3	0	— 2

FERROSUR
ARMAS DE SANTIAGO, 9 Tfs. 343317-345778
Perfiles para ventanas
Tuberías negras y galvanizadas de presión. Chapas negras y galvanizadas.

REGIONAL PREFERENTE

EQUIPOS	J	G	E	P	F	C	P	PN
1 CADIZ	1	1	0	0	2	0	2	+ 2
2 RONDA	1	1	0	0	2	0	2	+ 2
3 ROTA	1	1	0	0	1	0	2	
4 UBEDA	1	1	0	0	1	0	2	
5 PUENTE GENIL	1	1	0	0	1	0	2	
6 PUERTO REAL	1	1	0	0	5	2	2	+ 2
7 MOTRIL	1	1	0	0	2	1	2	
8 ANDUJAR	1	1	0	0	2	1	2	+ 2
9 MONTILLA	1	1	0	0	2	1	2	
10 RVO. GRANADA	1	1	0	0	3	2	2	
11 LUCENTINO	1	0	1	0	2	2	1	+ 1
12 R. GRANADA	1	0	1	0	2	2	1	— 1
13 DOS HERMANAS	1	0	0	1	2	3	0	
14 ESTEPONA	1	0	0	1	1	2	0	
15 BERJA	1	0	0	1	1	2	0	— 2
16 BETIS	1	0	0	1	1	2	0	
17 BALON	1	0	0	1	2	5	0	— 2
18 CHICLANA	1	0	0	1	0	1	0	
19 CORDOBA	1	0	0	1	0	1	0	
20 VELEÑO	1	0	0	1	0	1	0	

PRIMERA REGIONAL (Grupo II)

EQUIPOS	J	G	E	P	F	C	P	PN
1 AYAMONTE	1	1	0	0	3	0	2	
2 DON ZOILO	1	1	0	0	2	0	2	
3 BAENA	1	1	0	0	2	0	2	+ 2
4 SANTA MARIA	1	1	0	0	1	0	2	
5 BARBATE	1	1	0	0	1	0	2	
6 ALGABEÑO	1	1	0	0	1	0	2	
7 ECIJA	1	1	0	0	4	1	2	
8 CORIA	1	1	0	0	3	1	2	
9 VALVERDEÑA	1	1	0	0	4	2	2	+ 2
10 ALCALA	1	0	1	0	0	0	1	+ 1
11 ARCENSE	1	0	1	0	1	1	1	+ 1
12 AT. SANLUQUEÑO	1	0	1	0	1	1	1	— 1
13 POZOBLANCO	1	0	1	0	0	0	1	— 1
14 UTRERA	1	0	0	1	2	4	0	— 2
15 LA PALMA	1	0	0	1	1	3	0	
16 RAYO	1	0	0	1	1	4	0	
17 PUEBLA	1	0	0	1	0	1	0	
18 RVO. LINENSE	1	0	0	1	0	1	0	
19 LEBRIJANA	1	0	0	1	0	1	0	
20 MORON	1	0	0	1	0	2	0	— 2
21 PALMA DEL RIO	1	0	0	1	0	2	0	
22 MOGUER	1	0	0	1	0	3	0	

BERNABEU QUIERE IRSE

Consta en el acta la gratitud del club a Cádiz

MADRID, 7. (Alfil). — Ante unos 500 compromisarios del Real Madrid, don Santiago Bernabéu ha pedido sucesor, ya que su mandato de cuatro años al frente del imperio blanco, terminará el próximo año. Puede que esto sea lo más importante de destacar en lo que se dijo hoy desde que comenzara —a las 12 de la mañana—, presidida por don Santiago y la directiva en pleno, la asamblea anual del Real Madrid.

En esta, primeramente el gerente don Antonio Calderón, dió lectura a la memoria; a continuación el tesorero, señor Paunero, presentó el balance de la temporada, señalando unos ingresos de 420.000.000 de pesetas y 414.000.000 de gastos, dando un superávit final de 5.800.000 ptas.

Para terminar esta junta, el presidente del club pronunció unas palabras en las que elogió al equipo, resaltando cómo cada día subía más el prestigio del mismo en el mundo; también propuso que se enviase a Cádiz un telegrama de agradecimiento del club por como se comportaron con ellos, tanto la afición como los organizadores del torneo, y el Ayuntamiento de la ciudad, no sólo animándoles en el partido ganado sino también en su derrota frente al Palmeiras.

Fue esta junta en líneas generales, una más sin trascendencia alguna; tan sólo la promesa de don Santiago de no presentarse a las próximas elecciones para presidente, puso la nota de interés

PRIMERA DIVISION

EL BARCELONA LOGRO LOS DOS PRIMEROS POSITIVOS DE LA TEMPORADA

Los demás resultados -salvo el empate del Granada en Gijón- caseros

VICTORIA AZULGRANA

ELCHE. — (Especial).—Por tres goles a dos ha vencido el Barcelona al Elche en «Altabix». El encuentro resultó muy emocionante, por la marcha del marcador, en el que siempre fueron por delante los catalanes.

Sotil estableciese el 2-3 definitivo. ra el Barcelona. empató Gómez Voglino. Rexach volvió a poner en ventaja al Barcelona, empatando de nuevo Alfonseda para que otil estableciese el 2-3 definitivo.

Arbitró bien. Martínez Beneaas.

Elche: Esteban; Indio, González, Llompart, Canós, Cano; Montero, Gómez Voglino, Alfonseda, Ruben y Doblitas.

Barcelona: Mora; De la Cruz, Marinho, Migueli; Corominas, Neeskens; Marcial, Asensi, Rexach Cruyff y Sotil.

UN POSITIVO PARA EL GRANADA

GIJON.— (Alfil). — Gijón, 0; Granada, 0.

Dirigió el partido Pablo Sánchez Ibáñez que estuvo bien

Granada: Izcoa; Calera, Castellanos, García Blanco; Santi, Eder; Lis, Oruezabal, Parits, Milar y Quiles.

En el segundo tiempo Sierra sustituyó a Quiles y Lorenzo a Lis.

Spórting: Castro; Fabian, Redondo, Killer; Ciriaco, José Manuel; Churruca, Quini, De Diego, Cundi y Ferrero.

En la segunda parte Valdes sustituyó a Cundi.

El partido sólo tuvo brillantez en los 10 minutos iniciales en los que jugó bien el Spórting creando algunas ocasiones de peligro.

FACIL TRIUNFO DEL SEVILLA

SEVILLA.—(Alfil).—Por tres goles a cero ha vencido el Sevilla a la Unión Deportiva Las Palmas.

Sevilla: Paco; Hita, Pulido, Santiago; Jaén, Gallego; Biri, Blanco, Cantudo, Rubio y Plaza.

U. D. Las Palmas: Catalá; Noly, Hernández, Esteve; Castellano, Roque; Pepe Juan, Wolf, Morete, German y Félix. A los 3 minutos de la segunda parte, Juani sustituyó a Roque y a los 16 de dicho período, Carmelín a Pepe Juan.

Arbitró el colegiado catalán, Tomeo.

A los 9 minutos, saca una falta Jaén y Gallego adelantándose a la defensa canaria remata de cabeza y marca. A los 17 minutos, jugada de Jaén y Plaza, y Cantudo por bajo de disparo fuerte consigue el segundo tanto sevillista.

En el minuto 39 de la segunda parte, Jaén saca en corto una falta sobre Sanjosé, quien de potente disparo desde el borde del área consigue el tercer gol para los locales.

GANO SIN CONVENCER EL MADRID

MADRID. — (Alfil). — El Real Madrid ha vencido al Real Santander por dos goles a cero.

Los dos goles del partido se marcaron en la primera parte, por intermedio de Breitner y Amancio a los 26 y 32 minutos, respectivamente.

Arbitraje a cargo del colegiado sevillano Antonio Sánchez Ríos, que fue constantemente abucheado.

Real Madrid: Miguel Angel; Sol Camacho, Pirri; Benito, Del Bosque; Amancio, Breitner, Santillana, Netzer y Roberto Martínez. A los 28 minutos de la segunda parte Uría y Sánchez Barrios sustituyeron a Benito y Amancio.

Racing de Santander: Santamaría; Lolo, Portu, Geñupi; Chinchón, Santi; Ufarte, Sergio, Aitor Aguirre, Díaz y Zubiría. En la segunda mitad Errandonea sustituyó a Santi.

MINIMA DERROTA DEL BETIS

SAN SEBASTIAN. — (Alfil). — Por tres goles a dos ha derrotado la Real Sociedad al Betis, en partido de fútbol de Primera División.

R. Sociedad: Urruticoechea; Garriti, Martínez, Olaizola; Urreisti, Cortabarría; Gaztelu, Murillo, Satrústegui, Zamora e Idígoras.

Real Betis Balompié: Esnaola; Bizcocho, Sabaté, Cobo; Biosca, Blanco; García Soriano, Alabanda, Lovinszki, Cardeosa y Anzarda.

Buen partido, sumamente disputado, con un Real Betis Balompié que ha causado una magnífica impresión a los numerosos espectadores de «Atocha».

GANO EL VALENCIA

VALENCIA. — (Especial). —En un encuentro que resultó muy disputado, el Valencia ha vencido al Oviedo por dos goles a cero. Planelles, a los 53 minutos y Teca, a los 81, marcaron los goles valencianos.

El encuentro fue muy malo en el primer tiempo, donde el Valencia no encontró nunca su patrón de juego. En la segunda parte, Tirapu como gran héroe, el cuadro valencianista hizo un gran fútbol, superando ampliamente al Oviedo.

Arbitró bien Lamo Castillo.

Oviedo: Dujkovic; Carrete, Tensi, Vicente; Laguna, Jacquet, Maxi, Iriarte, Javi, Valloverá y Alarcón.

Valencia: Marro; Cerveró, Cordero, Barrachina; Tirapu; Claramunt, Planelles, Rep, Quino (Teca) y Valdez.

COMODO TRIUNFO DEL ESPAÑOL

BARCELONA. — (Alfil). — El Español ha iniciado la liga en «Sarriá» con una victoria bastante fácil, por 3-1 sobre un Hércules que fue inferior en juego y eficacia.

Español: Borja; Ramos, Verdugo, Ozorio; Ferrer, Ortiz Aquino; Cuesta, Solsona, Amiano, Jaramías y José María.

Hércules: Santoro; José Antonio, Quique, Jiménez; Carbonell, Rivera; Juan Carlos, Baena, Barrios, Sacardi y Carreño.

Arbitró el señor Olavarría, cántabro.

El primer tiempo fue de mejor juego y superior dominio del Español sin que el Hércules pudiera, en sus intentos de contraataque, superar la firme defensa españolista, hasta el punto de que sólo cerca del descanso pudo Carreño disparar a puerta, haciéndolo desviado.

DISPUTADO PARTIDO EN ZARAGOZA

ZARAGOZA. — (Alfil). — Zaragoza, 2; Atlético de Madrid, 1

Arbitró el encuentro el colegiado valenciano, señor López Samper que tuvo una actuación bastante protestada por el público.

Zaragoza: Irazusta; Rico, González, Rollo; Duñabeitia (Bastos) Violeta (Cimarro); Rubial, Castany, Diarte, José González y Juanjo.

At. de Madrid. Reina (Tirapu); Marcelino, Díaz, Capón; Heredia, (Leal), Eusebio; Baena, Adelardo, Gárate, Alberto y Ayala.

En el minuto 3 de la primera parte, jugada personal de Diarte que pasa a José González y marca el 1-0, con que se llegó al descanso.

En el minuto 79 Alberto saca una falta muy cerca de la línea central del área de meta, sobre Leal, éste remata entre una nube de jugadores y establece el empate a uno.

Dos minutos después, nuevamente José González, remata de cabeza una falta sacada por García Castany, marcando el definitivo 2-1.

El Zaragoza, comenzó muy bien, quedó roto por el centro del campo donde se notaba las ausencias del paraguayo Arrúa y de Planas, hombres básicos en la alineación zaragocista, también abusó el equipo blanquillo del juego horizontal evidenciando un juego reservón y falto de verticalidad ya que pocos hombres zaragocistas pisaron con firmeza el área madrileña, menos mal que la oportunidad de un hombre Pepe González con dos goles refrendó los merecimientos zaragocistas, sobre el terreno de juego tampoco el Atlético madrileño ofreció un fútbol coherente.

PERDIO EL AT. BILBAO

SALAMANCA, 7. (Alfil). — Salamanca, 2; At. Bilbao, 1.

Salamanca: D'Alessandro; Iglesias, Huerta, Lanchas; Robi, Rezza; Alvarez (Riadl), Pita, Víctor, Ameigenda y Pérez.

At. de Bilbao: Iribar; Lasa, Escalza, Goicoechea; Astrain, Rojo II; Dani, Villar (Amorrortu), Carlos, Zabalza y Rojo I.

Arbitraje de López Cuadrado con bastantes errores.

1-0.—42 minutos. Una serie de rebotes ante la puerta bilbaína fue rematada finalmente por el extremo Alvarez.

2-0.—62 minutos. Víctor, en jugada personal, se escapa cuando está a punto de quedarse en posición de tirar a puerta, es zancadilleado por Astrain. El penalty lo convierte Ameigenda.

2-1.—80 minutos. Avance bilbaíno por el lado derecho. El centro lo recoge Goicoechea y bate por bajo a D'Alessandro.

Sólo en los primeros 45 minutos consiguió el Bilbao inquietar la portería salmantina con algunos avances llevados por el ala derecha de su línea de vanguardia.

El Salamanca, apoyado su fútbol de ataque en el debutante argentino Ameigenda, bien secundado por Víctor y el ex barcelonista Pérez tuvo ocasiones de adelantarse en el marcador e incluso de haber aumentado el tanteo final.

La película favorita del público, premiada en el festival de Berlín y esperada por usted.

Aurora frente a un hombre de 60 años y un chico de 13 en...

EL AMOR DEL CAPITAN BRANDO

PanaVisión y Eastmancolor

Ana Belén, Fernando F. Gómez, Jaime Gamboa y Amparo Soler Leal

El amor empieza a los 13 años y no acaba nunca.

Pases programa: 5, 7, 9 y 11.

Hoy gran acontecimiento cinematográfico.

Naturalmente en

Cine Delicias

Barriada Asunción, fácil aparcamiento vigilado.

SEA VD. JOVEN, VAYA AL CINE

¡¡SU EQUIPO HA ESTADO ESPLENDIDO...!!

¡¡...CELEBRELO CON Fino San Patricio!!

Garvey JEREZ

SEGUNDA DIVISION

EL CADIZ PERDIO POR LA MINIMA EN "EL ARCANGEL" DE CORDOBA

Positivos resultados de Barcelona At., Castellón, Ensidesa y Murcia

CORDOBA. — (Alfil). — Córdoba, 1; Cádiz, 0.

Córdoba: Domingo; Poyoyo, Balbuena, Salas; Varo, Urbano; Montes, Corcuera, Burguete, Onega y Rivero. A los veintiséis minutos del segundo tiempo, Alvarez sustituyó a Corcuera.

Cádiz: Bonilla; Cenitagoya, Díaz, Espildoa; Herrero, Isauro; Farias, Ortega, Quetglas, Urruchurtu y Soto. En el segundo tiempo a los nueve minutos Carvallo sustituyó a Isauro y a los treinta Ibáñez a Soto

Arbitraje discreto del colegiado norteafricano señor Jaramillo. Mostró tarjeta blanca a Ortega. Poco después volvió a amonestar al mismo jugador, por lo que éste tuvo que abandonar el terreno de juego. También mostró tarjeta blanca al cordobesista Varo.

El único gol del partido lo consiguió el Córdoba en el minuto siete de la segunda parte, a consecuencia del saque de una falta desde fuera del área que lanzó Onega, salvando la barrera de defensores. El guardameta gaditano llegó a tocar el esférico, pero no pudo impedir que éste llegara a alojarse en el fondo de su portería.

Partido de rivalidad regional jugado con muchos nervios y poca calidad. En la primera parte el Córdoba dominó territorialmente pero faltó orden en sus avances para rebasar la fuerte defensiva del Cádiz.

Se impusieron, pues, los sistemas defensivos y tan solo hubo un par de oportunidades de gol para cada uno de los equipos, aun que mucho más claras para el conjunto local.

Destacaron por los locales, Balbuena, Urbano y Rivero; y por el Cádiz fueron los mejores Cenitagoya, Herrero y Carvallo.

EMPATO EL MURCIA

VITORIA. — (Alfil). — Alavés, 1; Murcia, 1.

Alavés: Rodri; Pascual, Bea, Español; Catalán, Arambarri; Ortigosa, Adorno (Uriarte II), Valdano, Sanchez, Martin y Aramburu.

R. Murcia: Urquiaga; Barrera, Camino, Navarro; Pazo, Herrero; Galdós (Reirós), Murciana, Rolón, Echecopar y Cristo.

Dirigió el partido el colegiado valenciano señor Carreño. Mostró tarjeta blanca al alavesista Bea y tuvo una actuación que suscitó las iras de los espectadores, que abroncaron al «trencilla» en numerosas ocasiones.

El primer gol llegó en el minuto 10, a raíz de ejecutar Ortigosa el lanzamiento de un penalty con que había sido sancionado el Murcia, por derribó de Adorno dentro del área. Reaccinó el conjunto visitante tras este gol, y a los 33 minutos consiguió el empate, al aprovechar Echecopar un fallo de la zaga local para batir a Rodri.

En la segunda parte, el Real Murcia se mostró bastante más entero que los locales, que se lanzaron al ataque con muchas imprecisiones y con falta de acierto en sus hombres-punta.

UN NEGATIVO PARA EL TENERIFE

SANTA CRUZ DE TENERIFE.— (Alfil).—Tenerife, 0; Castellón, 0.

Dirigió el encuentro con algunas protestas el colegiado andaluz, Medina Díaz.

Tenerife: Domínguez; Juan Miguel, Molina, Hugo Fernandez; Esteban, Pepito; Ferreira, Gilberto, Jorge, Illán y Salvador.

Castellón: Rasic; Beltrán (Cayuela), Ramón, Corrales; González, Babiloni; Martín Santos, Toñín, Cioffi, Sura y Ruiz (Claramunt).

El Tenerife en los primeros 45 minutos de juego dominó ampliamente al equipo de La Plana, pero éste se mantuvo en una cerrada defensa y con una delantera rápida, poniendo en algunos momentos en peligro la meta defendida por Domínguez.

VICTORIA DEL SAN ANDRES

BARCELONA. — (Alfil). — El San Andrés ha vencido al Valladolid por un gol a cero en partido correspondiente a la primera jornada del Campeonato Nacional de Liga de Segunda División.

San Andrés: Blanch; Font, Curta, Moya; Paquito, Tévar; Serena, Martín Filosia, Garrido, Martín (Pardo) y Blanquito (Díaz).

Valladolid: Campos; Salvi, Docal, Antón; Pigviñeta, Toño (Lizarralde); Vicente, Landaburu, Alvarez, Mellado y Astrain.

ARBITRO

Del Colegio aragonés, Sánchez Pueyo.

El único gol del partido no llegó hasta el minuto 21 de la segunda parte, en una jugada de Garrido por el extremo, que al llegar al borde del área, tras haber sorteado a dos defensas, envió en corto sobre Serena para que batiera por bajo al meta Campos, al cogerle a media salida.

EL RAYO GANO AL CALVO SOTELO

MADRID. — (Alfil). — Rayo, 2; Calvo Sotelo, 1.

Rayo Vallecano: Rodri; Anero, Uceda, Rocamora; Artero, Trasante; Alvarito, Benito, Salamanca, Lo y Felines. En el segundo tiempo Potele sustituyó a Salamanca y Luna a Rocamora

Calvo Sotelo: Bernardo; Lobo, Endoa, Vázquez; Quico, Avalos; Molina, Chone, Bautista, Viqueira y Asensión. A los 3 minutos de juego se lesionó Quico y fue sustituido por Larrauri; en el segundo tiempo Calero sustituyó a Viqueira.

Arbitró el colegiado del Oeste, Acusocua Sanz.

En el primer minuto de juego el Rayo marcó su primer tanto en un avance general que culminó Artero con un fuerte tiro desde fuera del área. A los tres minutos del segundo tiempo el Rayo aumentó su ventaja con el segundo gol a consecuencia de un tiro de lejos de Trasante que lo desvió a la red.

A los 27 minutos acortó distancias el Calvo Sotelo en un buen tiro de cerca, lanzado por Molina a pase de Chone en un despiste de la defensa local.

REPARTO DE PUNTOS EN TARRASA

TARRASA (Barcelona), 7. (Alfil). El Tarrasa y el Ensidesa han empatado a un gol.

Arbitró el señor Fernández Quirós, del Colegio Andaluz.

Tarrasa: Vallespir; Hachero, Arias (Aguado), Nieto; Sintes, Guaracy; Ramos (Rojo), Planas, Bio, Domenech y Roselló.

Ensidesa: Josini; Vallina, Esteban, Atucha (Novo); Quirós, Raya; Terry, Arráiz, Alfredo, Luis Gabriel y Javi.

El primer gol lo consiguió el equipo local a los 36 minutos de juego de la primera parte, tras rematar de cabeza Bio una falta ejecutada por Hachero.

El gol del empate lo logró el Ensidesa a los 24 minutos de la segunda parte en un fuerte disparo de Javi que quiso desviar Nieto, introduciendo la pelota en su propio marco.

Se esperaba un buen partido por parte de los locales, sobre todo tras los dos partidos jugados frente al Barcelona y el Español en encuentros de pre-temporada, pero esta tarde el Tarrasa salió un tanto agarrotado y nervioso y su juego careció de profundidad.

TRIUNFO DEL CELTA

VIGO, 7. (Alfil). — Celta, 2; Osasuna, 0.

Arbitró el colegiado andaluz Andújar Oliver, que tuvo una buena actuación.

Celta: Fenoy; Villar, Rivas, Navarro; Gonzalo, Manolo; Waldo, Félix, Doblas, Castro y Búa. En el minuto 74 Lezcano sutituyó a Waldo.

Osasuna: Iparraguirre; Ruiz, Sánchez, Rubio, Gabarri; Marín, Berriozábal; Luengo, Mata, Ostivar, Polo y Bosmediano. En el minuto 52 salió Julio sustituyendo a Polo.

A los 19 minutos de juego Doblas, culminando una magnífica internada marca el primer gol de la tarde. El tanto de Doblas dio fuerza a los vigueses, que lograrían el definitivo triunfo por 2-0 a los 22 minutos gracias a un remate de Félix al recoger un despeje del portero visitante a tiro de Búa.

GANO EL HUELVA

HUELVA. — (Alfil).— Huelva, 1; Coruña, 0.

El Huelva ha vencido a La Coruña por un gol a cero, en partido jugado de poder a poder y en el que el protagonista ha sido el árbitro.

Coruña: Seoane, Bello, Piris, Canario, Vina, Luis, Pousada, Albino (Pino), Castro, Vales y Rabadeira.

Huelva: Alonso, Sivianes, Tonanez (Arrazola), Isabelo, Gerolami, Torres, Cruz Carrascosa, Flotta, (Juan Maria), Morón, Jeromo y Lapi.

Mal arbitraje de Urizar Arbitarte, quien debió expulsar a Castro cuando le dio un puñetazo a Flotta

GOL:

(Minuto 88). Jeromo empalma un tiro fortísimo que se cuela hacia la red entre una nube de jugadores sorprendiendo a Seoane.

DERROTA DEL MALAGA

TARRAGONA, 7. (Alfil). — El Gimnástico de Tarragona ha vencido por el tanteo de un gol a cero al Málaga.

Arbitró el colegiado castellano señor Sosa Martín.

Málaga: Meléndez, Irles, Martínez Monreal, Macías, Uriarte, Carrión (Bustillo), Esteban, Orozco, Vilanova (Mjgueli) y Requejo.

Tarragona: Zamora, Angel, Robles, Pani, Pedraza, Prieto, Berros, José Miguel, Cáceres, Jaime y Tasio (Castillo).

El único gol del encuentro fue conseguido en el minuto 63 al ejecutar Cáceres una falta a Prieto, de tiro raso que bate a Meléndez.

Encuentro de poca calidad debido al pésimo estado del terreno de juego aunque sí de gran emoción por la incertidumbre del marcador.

El Málaga ha decepcionado. Se ha mostrado sin técnica y carente de ideas, cometiendo constantes fallos en la entrega y evidenciando todo su conjunto una falta de puesta a punto. Podríamos destacar del cuadro andaluz a Uriarte en una labor muy sobria.

UN POSITIVO PARA EL BARCELONA ATLETICO

BURGOS, 7. (Alfil). — Burgos, 1; Barcelona Atlético, 1.

Ha sido muy tempranero el Barcelona Atlético en marcar el primer gol de la tarde pues ya lo conseguía en el minuto 4 de iniciado el encuentro. Ha sido el autor de este tanto Carrasco, batiendo irremisiblemente a Gorospe.

El gol del empate se produjo a los 15 minutos de esta primera mitad. Gómez centró a Kresic, quien remató al poste y con poca potencia, desconcertando así al guardameta catalán L'angostera. En la primera parte, amén de los dos goles marcados, el Barcelona Atlético ha demostrado ser un gran equipo, como así lo ha demostrado en el resto del encuentro. El Burgos por su parte quedó desconcertado.

Helados y yoghourt

SON PRODUCTOS "MERCED"

DE LECHE FRESCA

EL XEREZ, SORPRENDIDO POR EL JAEN (0-2)

Decepcionante encuentro de los jerezanos, a los que le faltó cohesión y voluntad

XEREZ C. D. 0; R. JAEN, 2 (Zubitur).

ALINEACIONES

Xerez C. D.: Galán; Tony, Acuña, Julito; Ravelo, Garrido; Rojas, Benítez, Acosta, Diego y Eloy.

Real Jaén: Marco; Reina, Larría, Ricardo; Saavedra, Monterde, Dolli, Lacalle, Solaegui, Machado y Zubitur.

ARBITRO

Dirigió la contienda el castellano Seguí Márquez. Meticuloso, en ocasiones, pero bien en líneas generales. Su gran error fue el no consultar con el linier en el segundo gol, ya que éste había levantado la bandera de fuera de juego del jugador giennense. Rechazó las protestas de los jugadores jerezanos.

GOLES

0-1.—56 minutos. Aprovechando un despiste de la zaga xerecista, Lacalle tira fuerte y raso. Galán rechaza en corto, pero Zubitur, muy encima de la jugada, remacha a la red.

0-2.—77 minutos. En pleno desconcierto xerecista. Zubitur, en posición de fuera de juego, recibe un balón largo, colándose en solitario ante el naufragio de los zagueros jerezanos. Galán sale hasta el borde del área para intentar detener su trayectoria, pero Zubitur le envía el esférico por encima del cuerpo y, bombeado, lleva el balón hasta las mallas.

INCIDENCIAS

Encuentro inaugural de la temporada en el Estadio Domecq. Gran entrada, rozando el lleno. Noche magnífica de temperatura y terreno de juego algo blando, pero muy bien cuidado. Hubo indignación entre los aficionados al terminar el encuentro, con bronca a los jugadores y lanzamiento de almohadillas al terreno de juego. El árbitro mostró tarjeta blanca a Ricardo, por tocar el balón con la mano. Los dos equipos realizaron los cambios reglamentarios. Burgos salió por Garrido y Salazar por Julito, en el Xerez; en el Jaén Prado y Salsamendi sustituyeron a Ricardo y Machado, respectivamente.

COMENTARIO

Mal han comenzado las cosas para el Xerez C. D.. Más que mal, decepcionantes. Porque la derrota frente al Jaén, en el encuentro inaugural de la temporada, ha supuesto un verdadero jarro de agua fría para las ilusiones, enormes ilusiones, que toda la afición jerezana había depositado en el equipo. Claro que todavía es prematuro rasgarse vestiduras y echar todo por la borda. Es el primer partido de la temporada y es lógico que los equipos estén todavía desambientados, desconexos en sus líneas y sin haber alcanzado todavía la forma física ideal. Además, de estos fracasos se sacan provechosas enseñanzas, porque ahora es todavía tiempo de corregir errores y de enmendar yerros. Queda mucha Liga por delante para rendir las espadas.

Todo depende de las medidas que se tomen o de la reacción que el propio equipo tenga.

SE JUGO MAL

La verdad sea dicha es que el Xerez jugó mal. Francamente mal, ante un Jaén que lo superó en todos los terrenos que si, técnicamente, no ofreció grandes virtudes, sí derrochó un entusiasmo extraordinario, una velocidad que desbordaba y rompía todo el esquema xerecista, una fuerza física que era producto de una excelente preparación y, sobre todo, una voluntad de triunfo que fue, en definitiva lo que hizo que toda la balanza del partido se inclinase a su favor.

Fundamentalmente, en el Xerez falló su línea medular y, consecuentemente, este fallo arrastró a los demás. La zaga era un coladero, porque al no marcarse en el centro del campo los jugadores giennenses llegaban con ventaja y totalmente libres hasta las zonas defensivas xerecistas. Y al no crearse juego tampoco en la zona ancha la delantera se veía desasistida y ni Acosta —hombre que de por sí se inhibe y mucho más cuando no le llegan pelotas—, ni Rojas, ni Eloy encontraban vías de penetración en la sólida y dura defensa visitante. El gran fallo del Xerez, a mi juicio, estuvo en su línea medular, que se vió impotente para destruir el juego efectivo del Jaén, e impotente, también, para crear el suyo propio.

SOLO UNOS MINUTOS BRILLANTES

Y mira que el Xerez tuvo unos comienzos brillantes, que hicieron concebir a todos la ilusionada esperanza de que el encuentro se encarrilaría por buenos cauces. Fueron unos minutos en los que Manolo Benítez funcionó y el equipo jugó con ganas y con ideas. Se amarraba bien atrás, se hacía fútbol en la zona ancha, con Garrido como hombre de contención y Benítez y Diego como «achuchadores» ofensivos que en lazaban con la vanguardia, y la delantera penetraba bien por entre los resquicios defensivos del Jaén, entendiéndose perfectamente Eloy, Acosta y Rojas, en sus alternativas posiciones. Pero fueron sólos unos 20 minutos. Porque, a partir de ahí, Benítez se fue apagando como una cerilla expuesta al viento de levante, mientras que, por contra, Lacalle se fue haciendo poderoso y omnipotente señor de la zona. El Jaén fue a más en la misma medida que el Xerez se vino a menos. Y lo que empezó siendo una inhibición, terminó en verdadera desgana. Y lo que empezó siendo un ligero desconcierto, terminó en debacle. Y lo que empezó siendo cansancio, pareció acabar en desfondamiento. El Xerez, ante la desesperación de sus aficionados, acabó de mal en peor, ante un Jaén que lo superaba en todas las líneas y en todos los aspectos. Un Xerez que ni siquiera logró arreglar algo las cosas cuando, en remates de Eloy y Acosta estuvo a punto de alterrar el marcador. El Xerez, por no tener, no tuvo anoche ni siquiera la suerte de cara.

En definitiva, un mal paso. Pero un mal paso que puede enmendarse en la andadura futura. Base de equipo hay. Lo que hace falta es que ese equipo luche, pelee y dé la cara, como lo hizo el Jaén.

ARIASTOTELES

(3-0), EL JEREZ INDUSTRIAL MERECIO MEJOR RESULTADO EN BADAJOZ

Fallos en marcajes, dejaron en libertad a los mediocampistas pacenses

BADAJOZ. — (Crónica de nuestro enviado especial, AR DO).

Badajoz, 3; Jerez Industrial, 0.

Arbitró sin complicaciones el colegiado, señor Sarasúa, que estuvo en líneas generales bien, aun que a veces el linier de la banda de tribuna se equivocase en algunos fuera de juego, en arrancadas de los delanteros jerezanos. Enseñó la tarjeta blanca en la primera parte a Prieto, por fuerte entrada a García. A sus órdenes los equipos se alinearon así:

Badajoz: Esnaola; Mauri, Jacinto, Cabrera; Lavado, Parra; Marmesat García, Calcita, Prado y Pancho. Luego, Borrego suplió a Cabrera, lesionado, y Nogales a Calcita, en las postrimerías del encuentro.

Jerez Industrial: Simeón; Reina Aroca, Prieto, Cala; Félix, Tey; Queijo, Navas, Vega, Villalustre y José Manuel. En la mediación de la segunda parte, Blas suplió a Cala y Crúe a Navas.

A los seis minutos de partido, una pelota bombeada sobre el área jerezana, que toca de cabeza Calcita para que Marmesat, a placer batiese a Simeón. Fue el 1-0. A los 5 minutos de la segunda parte se produjo el 2-0. Centro de García, sobre el punto de penalty, que Pancho, perfectamente colocado, envía a las mallas. El 3-0 se produjo a los 40 minutos. Nuevo centro sobre el área jerezana, despeja de puños Simeón y, desde fuera del área, Mauri, por el mismo ángulo, coloca el definitivo resultado.

Más de media entrada registró el Estadio de «El Vivero», con un público adicto a sus colores, pero que en todo momento se mostró correcto con los jugadores industrialistas. El partido no tuvo mayores complicaciones que ambos equipos, que fueron despedidos con fuerte ovación, rivalizaron en deportividad.

COMENTARIO

No mereció, en verdad, tan amplio marcador en contra el Jerez Industrial en este su primer desplazamiento liguero. Y no lo mereció, porque supo jugarle al Badajoz, ganándole en muchas ocasiones la partida a los mismos en el centro del campo, donde Vega, con el nueve a la espalda, muy libre y sin marcar, se constituyó en director de todo el engranaje industrialista. Un engranaje que mira por dónde también se partía por esa misma parcela mediocampista, toda vez que los pareados no eran firmes y entonces la libertad de acción de Marmesat, Parra y Lavado era manifiesta y el juego fluído que sabían realizar, puso en muchos apuros a la zaga blanquiazul, a donde llegaban las pelotas realmente muy bien jugadas y controladas.

En esas misiones no hechas efectivas de marcajes fue donde el Jerez Industrial se rompió un tanto, apa te de defectos de bisoñez que, ya el tiempo y los triuntos irán soslayando.

No obstante todo lo apuntado, dejaron los de Juan Luis Rosado un muy buen sabor de boca en su visita al Vivero y sólo a la mala fortuna hay que achacarle el que encajase un resultado un tanto amplio, que realmente es engañoso a todas luces, porque, inclusive, el Industrial pudo hacer tablas en alguna que otra incursión comandada por Antonio Vega y dirigida hacia los extremos, que lo intentaron todo, aunque con el defecto de dejar pasillo libre para sus marcadores.

El Badajoz, por otra parte, se nos mostró como un equipo de los a luchar por el ascenso. Mucho juego tienen las botas de sus jugadores y mucha velocidad que, en muchas oportunidades, y este es otro éxito, de los industrialistas, fue contrarrestado, a base de lucha y pundonor de los jerezanos.

En cuanto al resultado el oponer que ha sido demasiado amplio y que, entre otras cosas, se fraguó en esos dos sorpresivos y psicológicos goles, nada más comenzar el encuentro y la segunda fase.

EPILOGO

Y, en fin, que nadie se rasgue las vestiduras, que la Liga nada más que acaba de comenzar, que el perder en Badajoz era normal y lógico y que el equipo, de verdad, con sinceridad, apuntó muy buenas e interesantes cosas que le pueden llevar a hacer un más que digno papel en este eestreno de categoría.

Lo único que se necesita es un afianzamiento en la categoría nacional y algún que otro hombre que sepa romper en el eje del ataque. En su búsqueda anda Pedro González y su equipo de colaboradores que, seguro, intentarán obtener el refuerzo en esta misma semana por si va el «mister» estimase oportuno alinearlo frente al Melilla el próximo sábado a las 9 de la noche.

Estamos más cerca de Vd.

Utilice los servicios de cualquiera de nuestras 11 Oficinas de Jerez

50 Oficinas en total, en nuestra Provincia

CAJA DE AHORROS DE JEREZ

"CON TODOS Y PARA TODO"

SANDEMAN
CAPA NEGRA
DE LUXE
BRANDY
SANDEM
ARMADA
CREAM
OLOROSO
SHERRY
SANDEMAN

TERCERA DIVISION (GRUPO IV)

Sorpresa en Linares, donde el Zafra arrancó un positivo

Fuerte derrota del Albacete y empate del Marbella en su feudo

SORPRESA EN LINAREJOS

LINARES (Mencheta). — Linares, 1; Zafra, 1.

Linares: Aguilar; Valera, Codina, Santos; Durán, José Luis; Hopa, Cubiches, Torres, Pedraza y Laguna. Luego jugó Chicha y posteriormente fue retirado y cambiado por Saba.

Zafra: Campos; Ciriaco, Bragado, Caito; Cabello, Bautista; Alcalá, Caraballo, Manolín, Llanos y Jiménez. Luego jugaron Macedo y Boni.

En el primer tiempo, a los 28 minutos, una combinación local lugar a que Pedraza tirara fuerte, batiendo al meta del Zafra.

En la segunda parte, a los 25 minutos, Alcalá empató de buen tiro.

El juego fue muy igualado. Hubo jugadas buenas, pero los delanteros abusaron de los pases horizontales. En el segundo, los escasos avances locales no dieron fruto. El público protestó el mal juego del Linares. Los visitantes pudieron ganar.

Este encuentro ha dado pocas esperanzas a los seguidores del Linares, ya que el equipo ha demostrado falta de conjunción. El Zafra es un equipo veterano, con jugadores muy duchos en estas lides.

Arbitró Gramaje Ferrando, discreto, con algunos errores.

MINIMO TRIUNFO DEL SAN FERNANDO

SAN FERNANDO. — (Corresponsal, JUQUEVI).

Con un lleno en el «Marqués de Varela» se celebró en la tarde de ayer en la Isla, el encuentro entre el C. D. San Fernando y la Real Balompédica Linense, que finalizó con un tanto a cero favorable a los locales.

ALINEACIONES

San Fernando: Toño; Puertas, Silva, Márquez; Soriano, Alberto, Juan Antonio, Román; Moscosio, Yiyi y Lebrón.

A los 37 minutos de la segunda parte Bancalero suplió a Yiyi lesionado.

Linense: Pacum; García, Moya, Ledesma; Paniagua, Aragón; Mateo, Noly, Sáez, Pariente y Quirós.

Dirigió la contienda, bien, el colegiado vallisoletano, señor Vallejo Poussit.

EL GOL

El único gol del encuentro llegó a los 25 minutos del encuentro, cuando Yiyi, a 30 metros del portal defendido por Pacum, lanzó un chutazo impresionante que se coló por la escuadra del portal blanquinegro. Un gol muy bonito y espectacular que fue justamente ovacionado por los aficionados que abarrotaban el feudo isleño.

COMENTARIO

Fue un clásico encuentro de principio de temporada, con dos equipos aún en la fase de acoplamiento, tanto de hombres como de esquema de juego, lo que, tal vez, posibilitó el que cada equipo en una fase, abusaran del conservadurismo. Así, en la primera parte fueron los de La Línea los que se encerraron en su área, para tratar de sortener el inicial empate a cero. Y en los segundo cuarenta y cinco minutos fueron los pupilos de Jaco Zafranl, los que tuvieron a su cargo esta labor de defensa, en su intento —luego conseguido— de mantener ese triunfo que campeaba en el marcador.

Esta postura y el jugar únicamente con dos hombres en punta —lo que restaba mordiente al ataque isleño— hizo que el público se enfadase a veces, aunque, se comprendiese que estamos en los albores ligueros y que de lo que se trataba era de sostener los dos puntos, cosa que se obtuvo finalmente.

EMPATE EN ORIHUELA

ORIHUELA. — (Mencheta). — Orihuela, 1; Cacereño, 1.

Arbitró Lázaro Coret cuya actuación fue buena.

Cacereño: Usubiaga; Silva, Egaña, Mateo (Azuaga); Oñi, Rodríguez; Cruz, Silvo, Mori, Hilario (Agustín) y Abarca.

Orihuela: Chichi; Reche, Quintana, Romero, Bertua; Grau, Jurado (Teo), Vicente, Lozano, Cabuig (Del Cueto).

El primer gol lo marcó el equipo visitante a los 24 minutos en una jugada de Cruz, que centro para que Abarca rematara de cabeza. En el minuto 31 empató el Orihuela por mediación de Grau, rematando un saque de esquina.

Partido muy disputado, los dos equipos han causado muy buena impresión y el Cacereño ha demostrado haber formado un equipo para aspirar al ascenso.

EL CEUTA GANO EN MELILLA

MELILLA. — (Mencheta). — Melilla, 1; Ceuta, 2.

Dirigió el partido el colegiado valenciano señor Miller Andrés, bien.

Ceuta: Moya; Angelín, Crespo (Almagro), Conejo; Díaz, Gabilondo; Riesgo (Quique), Valenzuela, López, Vega y Nano.

Melilla: Fermín; Cruza, Algarte, Ginés; Hernandorena (Niz), Luisi (Oliveira); José Luis, Julián, Oña, Ventaja y Eduardo.

En el minuto 41 de la primera mitad Luisi pierde el balón a pies de Valenzuela, éste profundiza y dispara muy fuerte. El rechace de Fermín lo recoge López y marca el 1-0.

En el minuto 10 de la segunda parte Riesgo profundiza por su banda, lanza un centro muy cerrado y Cruza, al intentar despejar introduce el balón en su portería. Cinco minutos más tarde Oliveira recibe un balón enviado por Ginés, dribla a Angelín y lanza un fortísimo disparo que se cuela por el ángulo izquierdo.

DOS POSITIVOS PARA LA S. D. MELILLA

CEUTA (Mencheta). — Imperio, 0; S. D. Melilla, 3.

Imperio: Tavalo; Avila, Bernal, Josele; Sepúlveda, Corrales; Molina, Giraldo, Niebla, Durán e Ismael. Luego jugaron Rafa y Mena.

S. D. Melilla: Artime; Neme, Ituiño, Delgado; Botello, Ismi; Lolo, Litri, Goicoechea, Botella y Navalón. Luego jugaron Alcalá y Vega.

Arbitró Mayoral, bien.

El Imperio empezó jugando bien, con velocidad y algunos peligrosos avances, pero pronto empezaron a notar falta de preparación y el Melilla lo superó en juego y fuerza en todo el partido.

Lolo marcó a los 35 minutos, en jugada de Navalón. En el segundo tiempo, a los 25 minutos, un córner sacado por Lolo lo remató Navalón a gol. El tercero fue a los 31, en centro de Navalón que remató Litri.

Destacaron Lolo y Navalón por el Melilla. Por el Imperio, nadie.

TRIUNFO DEL PORTUENSE

PUERTO DE SANTA MARIA (Cádiz), 6. (Alfil).—Por un gol a cero

(Pasa a la última página de tipografía.)

PRODUCTOS LACTEOS

MERCED

¡SI ES FRESCA!.....

..... ES MERCED

SU LECHE DE CADA DIA

IV TROFEO

TIO MATEO

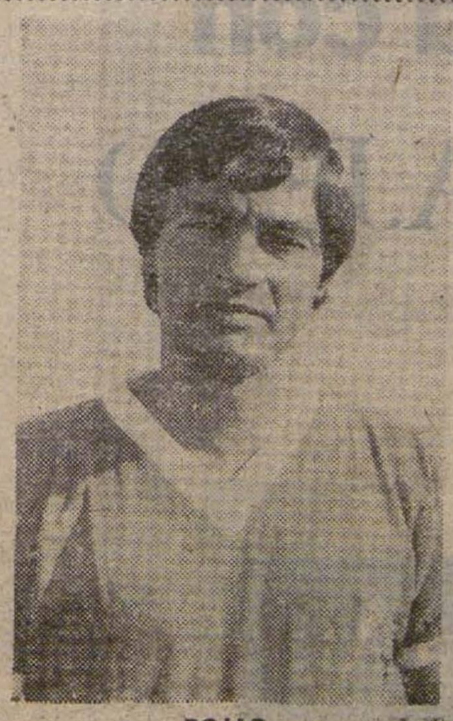

ROJAS

XEREZ C. D.		JEREZ INDUSTRIAL	
ACUÑA	1 punto	TEY	1 punto
DIEGO	1 »	NAVAS	1 »
ROJAS	1 »	VEGA	1 »

Otorgado por PALOMINO & VERGARA al jugador, en cada línea, más FABULOSO de la temporada 1975-76 del XEREZ C. D. y JEREZ INDUSTRIAL.

PALOMINO & VERGARA

Viaje sin inquietud con
CHEQUES DE VIAJERO
BB
BANCO DE BILBAO
Aprobado por el Banco de España con el n.º 6202

CATEGORIA REGIONAL

Goleada del Puerto Real al Balón, en "Carranza"

Triunfo del Don Zoilo y empate entre el Atlético Sanluqueño y el Arcense

ESTREPITOSA DERROTA DEL BALON (2-5)

CADIZ. — (Corresponsal, Valle). El pasado sábado en Ramón de Carranza, el Balón perdió por cinco tantos a dos, frente al Puerto Real.

Balón de Cádiz: Luis Miguel; Esteban, Luiti (Momo), Pepito; Cabezuelo (Eugenio), Lucena; José Mari, Benito, Choquet, José Manuel y Manolín Bueno.

Puerto Real: Antón; Pato, Nicolás, Pedrito; Monchi, Fernando; Juani, Ferreira (Cantero), Blanco (Caro), Rey y Federico.

Arbitró el malagueño Díaz Rodríguez, con muchos errores. Enseñó tarjeta blanca a Pato.

GOLES

0-1: A los cinco minutos inauguró Blanco el marcador.

0-2: Gol de Juani al rematar una falta sacada por Ferreira.

0-3: 44 minutos; Juani, nuevamente, marca para los de Puerto Real.

0-4: 64 minutos; penalty muy riguroso que transforma Ferreira.

1-4: Minutos después, compensa el árbitro al Balón con otro penalty, que transforma José Mari.

1-5: Pato desde medio campo bombea por detrás de Luis Miguel.

2-5: 89 minutos; Choquet en jugada personal pone el marcador definitivo.

COMENTARIO

Se ha caracterizado el encuentro por una equivocación clara del Balón, al sacar bajo los palos al juvenil Luis Miguel que, muy nervioso, encajó los tres primeros goles de auténtica verbena y puso el partido contra-reloj para los balonistas.

Ya hasta el final, los nervios agarrotaron a los locales, que fueron fácil presa para el Puerto Real.

VICTORIA DEL ROTA ANTE EL VELEÑO (1-0)

ROTA. — (Servicio especial). Por un gol a cero ha vencido el Rota al Veleño en el primer partido de competición de la Regional Preferente.

Antes de comenzar el encuentro se guardó un minuto de silencio por el triste fallecimiento del padre del empleado del club, señor Salas, e igualmente el equipo local lucía brazaletes negros.

Buen primer tiempo del Rota, que dominó constantemente a su rival, que tuvo en el portero su mejor hombre. Así, al finalizar los primeros 45 minutos el resultado seguía como al principio, cero a cero.

En la continuación y cuando se jugaba el minuto 5, Kubala centra de muy buena manera y muy cerrado, que rechaza con apuros el portero visitante, lo que aprovecha Caro para desde lejos lanzar un potente disparo que lleva el balón al fondo de la portería del Veleño.

Mereció el Rota mucho más que ese corto resultado de uno a cero, pero el Veleño supo jugar bien en su defensa y, además, estuvo rápido en el contrataque.

Ortiz, Burgos y Miera, los más acertados en el Veleño. Por los rotenos, todos a tope sobresaliendo Caro, Salvador y Tañe.

Dirigió el encuentro el onubense Cetano, que lo hizo bien.

VICTORIA DEL DON ZOILO

Por dos tantos a cero ha vencido el Don Zoilo al Palma del Río, en su encuentro de presentación en la Primera Regional, jugado en el Estadio Domecq.

Fue, en verdad, un buen encuentro el jugado por los jerezanos, que montaron un fuerte dispositio táctico en el centro del campo, donde Enrique, Amancio y Juan Luis se sobraban y bastaban para abastecer de balones a los hombres de puntas que supieron aprovecharlos, hasta el punto de lograr esta clara victoria sobre un equipo, como el cordobés, que se mostraba recio y compacto y que puede dar muchos disgustos en su también nueva andadura en esta Primera Categoría Regional.

Los goles locales, justos en su triunfo que aún pudo haber sido aumentado, fueron obtenidos por mandar a la red un balón perfectamente centrado por el rubio, el extremo zurdo, Zayas que supo Enrique. El segundo tanto lo hizo el extremo derecho, Chispa a centro de su hermano, Juan Luis.

El partido, repetimo, fue bueno en líneas generales y jugado muy bien por los de Felipe Quintana; los cuales mostraron una buena preparación física, base ésta fundamental para encarar un «marathon» liguero de las características de éste que nos ocupa.

Y, en esta primera oportunidad liguera, perfectamente aprovechada y realizada por los jerezanos, el Don Zoilo actuó con Ortega bajo los palos; Travieso, Rasero, Vargas, y Sánchez Montes en la zaga; Enrique, Amancio y Juan Luis en la medular y en el ataque estuvieron Chispa, Díaz y Zaya. Luego, Coyantes por Travieso y Lucas por Enrique.

EMPATE EN SANLUCAR

SANLUCAR. — (Corresponsal, Barello). — At. Sanluqueño, 1; Arcense, 1.

Encuentro el celebrado hoy propio de principio de temporada liguera; en el que ambos conjuntos acusaron la natural falta de asplamiento y de buena inteligencia de unos jugadores como otros. Sin embargo, ambos conjuntos pusieron nervio y ardor en la pelea, por lo que el encuentro en sí resultó entretenido y a todos nos tuvo en suspense durante los 90 minutos.

Lo incierto del resultado, la continuidad de los ataques y contraataques, dominio alternó y los momentos de apuro que pasaron ambas porterías hicieron de este encuentro, que técnicamente valió muy poco, bastante entretenido.

Como hemos dicho el dominio en ambos tiempos fue alterno, pero se chutó poco y mal y, en última instancia, ambos porteros neutralizaban todos los balones que les llegaban.

El primer tiempo terminó uno a cero a favor del equipo local, gol marcado a los 17 minutos al rematar Tino de un tiro por bajo, al palo, un buen servicio de Julio. El gol del empate fue marcado en el minuto 14 de la segunda parte por Velarde, en una jugada rápida que regatea en el área pequeña a un contrario, chuta por bajo y marca. Tras este gol el Sanluqueño trata por todos los medios de desnivelar el resultado, pero los de Arcos, con una defensa acertada y enérgica lo impiden, hasta que, por fin el colegiado dio la pitada final.

Se distinguieron por el At. Sanluqueño su guardameta, Rubio, Baños, Pol, Tino y Bernardi y por el Arcense, Molero, Guti, Mancera, Velarde y su portero Lara.

Este encuentro fue arbitrado por el colegiado de Sevilla, señor Padilla que si tuvo algunos errores de apreciación, quizá lo fuera por igual para uno que para otro.

Sacó tarjeta blanca al jugador Del Ojo.

At. Sanluqueño: Rubio; Baños, Santiago, Pol; Tino, Buzón (Jaramillo); Martín, Del Ojo, Julio (Bernardo), Martínez y Kubala.

Arcense: Lara; Javier, Molero, Guti; Currito, Mancera; Becerra Esteban (Palacios), Macaco, Garrido (Julio) y Velarde.

MINIMO TRIUNFO BARBATEÑO

BARBATE. — (Especial, Serafín Núñez).

Por un gol a cero ha vencido el Barbate al Recreativo Linense, en encuentro inaugural de la temporada en el campo barbateño, co-

(Pasa a la página siguiente).

Vespa
Vespino
GILERA
AGENCIA OFICIAL
MOTOVESPA
GILERA
JEREZ
Plaza Plateros, 5
Arboledilla, 1
CADIZ
E. De las Marinas, 9

Servicio Oficial:
Edesa
ALMACENISTA DE MATERIAL ELECTRICO Y ELECTRODOMESTICOS en JEREZ
c/ GRAL FRANCO, 8
teléfonos 34 12 49 / 34 42 56 / 34 41 61 / 33 28 45
instalaciones electricas en alta, baja e industrial.
Casa Soto

CATEGORIA REGIONAL

(Viene de la página anterior).

rrespondiente a la Primera Regional.

Arbitró el sevillano, señor Fuster Gallardo, sin complicaciones, y a sus órdenes alineó así a los equipos:

Barbate: Rey; Madri, Guerra, Trujillo I; Miguelete, Domingo (Juan José); Pacheco, Tomás, Nicolás, Conde (Malía) y Trujillo II.

Recreativo Linense: Abolafio; Macho, Fermín, José Antonio; Canas, Ríos; Santos, Puyol, Llolet (Calcita), Lozano y Alamino (Benavente).

El primer y único tanto del encuentro llegó a los diez minutos del partido, cuando Pacheco al sacar una falta al borde del área cede a Miguelete para que éste, de fenomenal disparo, bata al meta Abolafio.

La verdad es que poco o nada se puede decir de este encuentro inaugural de la Liga en Barbate, ya que el mismo ha sido malo de solemnidad, por parte y parte, aunque los barbateños, sobremanera, en la segunda fase han ejercido un dominio abrumador sobre los linenses, pudiendo haber aumentado su ventaja favorable en uno o dos tantos más.

Madri, Guerra, Miguelete y sobre todo, Nicolás fueron los mejores por los locales. Canas, Santos y Lozano, lo fueron por los visitantes.

Orantes ganó el Forest Hill

FOREST HILL (Nueva York), 7. (Alfil). — El tenista español Manuel Orantes conquistó hoy, por vez primera en su carrera, el campeonato «open» de tenis de los Estados Unidos, al derrotar al vencedor del pasado año, el norteamericano Jimmy Connors por 6-4, 6-3 y 6-3.

NUESTRA PROXIMA QUINIELA

1.—At. Bilbao-Sevilla	1
2.—Barcelona-Salamanca	1
3.—Granada-Elche	1
4.—At. Madrid-Gijón	1
5.—Santander-Zaragoza	1-x
6.—Oviedo-R. Madrid	x-2
7.—Hércules--Valencia	x-2
8.—Betis-Español	1-x-2
9.—Osasuna-Huelva	1
10.—Barcelona At.-Celta	1
11.—Castellón-Burgos	1
12.—Cádiz-Tenerife	1
13.—Málaga-Córdoba	1-x-2
14.—Coruña-R. Vallecano	1

GOBIERNO CIVIL

Auxiliares de Administración Civil del Estado

Convocatoria: prácticas de las XXI pruebas selectivas

Conforme a lo dispuesto en resolución de la Escuela Nacional de Administración Pública, se convoca en llamamiento único a los funcionarios en prácticas que superaron las pruebas de los XXI Cursos de Auxiliares, para verificar los exámenes finales que tendrán lugar en esta capital el próximo día 9 de los corrientes a las 10.00 h. en la Institución Generalísimo Franco, calle Tolosa Latour.

Lo que se hace público para general conocimiento y el de los interesados.

Cádiz, 5 de septiembre de 1975.

SEMANA GASTRONOMICA REGIONAL ESPAÑOLA

RESTAURANTE

El Corzo

ORGANIZACION

Manila

ZAMORANO

AIRE ACONDICIONADO

EN HONOR A LOS VISITANTES DE LA FIESTA DE LA VENDIMIA — 1975

HOY

COCINA EXTREMEÑA

Y ADEMAS LOS PLATOS DE NUESTRA

GRAN CARTA "El Corzo"

Animación: Piano de ALEXIS

CHEF DE COCINA, «AVELINO»

PLAZAS LIMITADAS — RESERVE SU MESA

TELEFONO 34 34 82 — SRES. MONTERO O DIAZ

JEREZ DE LA FRONTERA

LA SEGURIDAD SOCIAL orienta y asiste la rehabilitación, formación y empleo de minusválidos físicos y psíquicos. Información en el Servicio de Minusválidos, calle María de Guzmán, 52. Teléfono 234 36 24.

¡¡AGRICULTOR!!

TRACTORES A RUEDAS Y ORUGAS

★ MAQUINARIA PARA VIÑA: ABONADORAS, ARADOS INTERCEPAS HIDRAULICOS, MAQUINAS DE TRATAMIENTOS, REMOLQUES BASCULANTES Y DISTRIBUIDORES DE ESTIERCOL, ROTAVATOR, TRITURADORAS DE SARMIENTOS.

★ MAQUINARIA PARA GANADERIA: EQUIPOS Y SALAS DE ORDEÑO, TANQUES REFRIGERADORES DE LECHE E INSTALACIONES DIVERSAS, EMPACADORAS, COSECHADORAS, REMOLQUES AUTOCARGADORES, SEGADORAS-ACONDICIONADORAS.

★ MAQUINARIA EN GENERAL: TRITURADORAS DE RASTROJO, TRIGO, GIRASOL, ALGODON Y MONTE BAJO, DESPEDREGADORAS, COSECHADORAS DE REMOLACHA, CARGADORAS DE REMOLACHA, CULTIVADORES DE VOLANTE, RULOS DESTERRONADORES, SEMBRADORAS DE REMOLACHA, CAÑONES ELECTRONICOS DE GRAN RENDIMIENTO PARA TODO TIPO DE TRATAMIENTOS Y APEROS EN GENERAL.

★ RIEGOS POR ASPERSION: INSTALACIONES FIJAS Y MOVILES.

ALFONSO PEREZ

JEREZ — ZARAGOZA, NUMERO 9 — TELEFONO: 34 22 92

Resultó muy buena la tercera corrida de la feria de Murcia

"Antoñete" dijo adiós al toreo en la plaza de "Las Ventas"

En Villa del Río triunfaron "Manili" y "Parrita"

MURCIA 7. (Cifra). — Tercera corrida de feria.

Seis toros de Salvador Gavira, de San Roque (Cádiz), bien presentados.

Al final, el ganadero y el mayoral, en unión de los tres matadores, dieron la vuelta al ruedo.

Palomo Linares, en su primero, una estocada. (Petición de oreja).

En su segundo, varias tandas de reses de rodillas, media. (Dos orejas, rabo y vuelta).

Dámaso González, en su primero media estocada y descabellos. (Oreja y vuelta).

A su segundo, una estocada. (Oreja, petición de otra y vuelta).

Saca a saludar a sus dos compañeros.

Manzanares se luce en su primero con verónicas, faena con redondos y naturales. Pinchazo sin soltar y estocada. (Una oreja y vuelta). (Aplausos al toro).

En el que cerró plaza, faena con mucho temple. Un estoconazo. (Una oreja y saludos).

«ANTOÑETE» SE DESPIDIO COMO MATADOR DE TOROS

MADRID, 7. (Cifra). — El matador de toros madrileño Antonio Chenel «Antoñete» ha matado el último toro de su vida profesional esta tarde en Las Ventas. El toro estaba marcado con el número 68, «Estornino», era cárdeno, cómodo de cabeza, pesó 481 kilogramos en vivo y pertenecía a la ganadería salmantina de los herederos de Alfonso Sánchez Fabrés.

En el primero, tres pinchazos y una estocada. (Muchos aplausos y algunos pitos).

En el segundo, dos trincherazos increíbles de belleza y arte. Las series con la izquierda se iban sucediendo y creciendo en intensidad, entrega y empaque, toreando templadísimo, con mucho mando, abierto al compás y con un sentido de la medida y la distancia perfecto. Entrega el pecho en cada pase y cierra las series con pases de pecho largos y toreros. Un pinchazo y una estocada. (Una oreja petición de otra y clamorosa vuelta al ruedo, dentro de la apoteosis).

En el tercero, pinchazo y estocada. (Silencio).

En el cuarto, dos pinchazos y estocada. (Silencio).

En el quinto, tres pinchazos, estocada y dos descabellos (Silencio).

En el sexto, tres pinchazos, estocada atravesada y dos descabellos. (División de opiniones).

BUENA NOVILLADA

VILLA DEL RIO (Córdoba), 7.—(Cifra). — Novillada con picadores, en plaza portátil. Novillos de Benjamín Sorando, desiguales.

«Manili» aplausos; y en su segundo, dos orejas y vuelta.

«Parrita», dos orejas. En su segundo, aplausos

Alfonso Galán, silencio. En el sexto, palmas.

UN AVISO A EL INCLUSERO

TARRAGONA, 7. (Cifra). — Siete toros del marqués de Villamarta de Cádiz. Flojos.

«El Inclusero», una estocada atravesada. (Aplausos). A su segundo lo mata de dos pinchazos y seis descabellos con un aviso. Pitos.

Enrique Patón, mucha voluntad con la capa, un pinchazo que basta. (Silencio). En su segundo seis pinchazos para matar y una estocada. (Pitos).

José Ruiz, una estocada, oreja y petición de otra. En su segundo, (Vuelta al ruedo).

El rejoneador Ignacio Vargas, mata de dos rejones y descabello a pie. (Vuelta).

TRIUNFO DE EMY ZAMBRANO

VILLAMAYOR DE SANTIAGO, (Cuenca), 7. — Novillos de Santibáñez buenos. Lleno.

Paquita Rocamora, dos orejas.

Lolita Muñoz, una oreja.

Emy Zambrano, dos orejas, rabo y vuelta.

Rosa de Alba, dos orejas.

Paquita Rocamora y Lolita Muñoz, «al alimón»» silencio.

Emy Zambrano y Rosa de Alba, una oreja.

TOROS EN JEREZ

XXVIII FIESTA DE LA VENDIMIA DEL SHERRY (dedicada al Estado de Florida) y Feria de Septiembre 1975

Dos grandes corridas de toros

SABADO 13 DE SEPTIEMBRE

GRAN CORRIDA DE TOROS

PATROCINADA POR LA ASOCIACION DE LA PRENSA DE JEREZ

6 SOBERBIOS TOROS, 6, DE LOS

Herederos de don Carlos Núñez

MATADORES:

CURRO ROMERO, RAFAEL DE PAULA y "EL NIÑO DE LA CAPEA"

DOMINGO 14 DE SEPTIEMBRE

XXI gran corrida concurso de ganaderías

6 TOROS, 6, EN CONCURSO DE LAS FAMOSAS GANADERIAS DE:

D. Carlos Urquijo, Hijos de Pablo Romero, D. Juan Guardiola Soto, Herederos de D. Salvador Guardiola Fantoni, Marqués de Domecq y Hermano y Salvador Domecq

MATADORES:

RAFAEL DE PAULA Francisco RUIZ MIGUEL y José Luis GALLOSO

LAS CORRIDAS DARAN COMIENZO A LAS SEIS DE LA TARDE

TAQUILLA OFICIAL DE LA EMPRESA: POR-VERA, 13.

Exito de Antonio José Galán

MEDINA DEL CAMPO (Valladolid. 7.—(Cifra). — Corrida de feria. Seis toros de la ganadería de «Los Capillones», de Madrid, bien presentados.

Ruiz Miguel a su primero, le hizo faena de aliño y mató de una estocada y dos descabellos. (Pitos al toro y silencio).

En su segundo es ovacionado en una tanda de naturales y ayudados. Estocada algo caída. (Aplausos).

Antonio José Galán, faena de muleta. Mata recibiendo y la estocada hace doblar al toro. (Dos orejas y vuelta).

En su segundo, una estocada. (Silencio y aplausos al toro).

Paco Alcalde a su primero, después de ponerle tres pares de banderillas que fueron muy ovacionadas, le instrumenta una faena inteligente y cuidada. Pinchazo hondo y estocada. (Una oreja y vuelta).

En el último de la tarde dos pares de banderillas que son muy aplaudidos. Faena breve para cuatro pinchazos y una estocada (Pitos).

MIGUEL MARQUEZ A HOMBROS

VILLENA (Alicante), 7.—(Cifra). —Seis toros de Soto de la Fuente, que dieron buen juego.

Miguel Márquez en su primero, oreja y vuelta.. En su segundo. dos orejas y vuelta.

Manolo Arruza, en su primero, palmas; en el segundo, división de opiniones.

Jorge Herrera, en su primero palmas. En el que cerró plaza ovación.

Márquez salió a hombros

DOS BRONCAS A «PAQUIRRI»

BAYONA (Francia), 7.—(Efe). — Con la plaza casi llena se celebró esta tarde en Bayona la última corrida de temporada. Fueron lidiados toros de Sánchez Fabrés.

Paquirri, bronca en ambos.

«Niño de la Capea», oreja. Y faena de aliño en su segundo. (Pitos).

Sebastián Cortés, pinchazo y estocada. (Oreja). Varias tandas de naturales también en su segundo Estocada. (Dos orejas).

PACO CAMINO, PREMIO BIARRITZ

BIARRITZ (Francia), 7.—(Efe).— El diestro Paco Camino recibió hoy de manos del doctor Zumelete Premio de la Villa de Biarritz, por la mejor faena en las corridas de San Isidro, en Madrid.

OREJAS A CAVAZOS Y SANTIAGO LOPEZ

MALAGA, 7. (Cifra). — Corrida de toros. Cinco toros de Salvador Domecq y uno de Belén Ordóñez lidiado en tercer lugar.

Eloy Cavazos fue aplaudido al lancear a su primero, un metisaca, pinchazo y estocada. (Silencio).

En el otro, una estocada recibiendo un golpe en el pecho; cayó al suelo y se hizo el quite rodando. (Una oreja y vuelta).

Santiago López, un pinchazo y media. (Una oreja y vuelta).

Con el quinto de la tarde, un pinchazo y tres descabellos. (Silencio).

Julio Robles embebió bien con el capote a su primer enemigo en los lances iniciales, luego toreó con la derecha y mató de una buena estocada. (Aplausos).

En el que cerraba plaza. no pudo hacer faena y acabó de media estocada. (Silencio).

COPETILLO Y CURRO LUQUE, LESIONADOS

VALENCIA. (Cifra). — Novillos de García Romero Hermanos.

«Copetio», palmas. A su segundo, verónicas, y faena variada. Resultó cogido. (Palmas).

Curro Luque, recibió a su primero con una larga cambiada, verónicas y media que se aplauden. Faena valiente. Un aviso. (Aplausos).

A su segundo intenta recibirlo a «porta gayola», pero el novillo no le hace caso. (Oreja y vuelta).

«Gitanillo de Murcia», lances para fijar, aplausos.

En el que cierra plaza, verónicas y media. (Aplausos).

«Copetillo» y Curro Luque fueron asistidos en la enfermería, como consecuencia de los numerosos revolcones que sufrieron.

DOS AVISOS

BARCELONA. — (Cifra). — Seis reses de Juan Guardiola de Soto, con cuajo y bien armadas.

Joaquín Bernardó, mató de cinco pinchazos y tres descabellos. Al cuarto, tres pinchazos, una honda y cuatro descabellos. (Oyó un aviso).

El mozambiqueño Ricardo Chibanga, media tendida. (Vuelta). al quinto, estocada hasta la empuñadura. (Una oreja).

Rafael Gil «Rafaelillo» mató de tres pinchazos y dos descabellos. (Oyó un aviso). Al que cerró plaza, mató de una hasta la bola. (Oreja y vuelta).

CORRIDA DEL ARTE DEL REJONEO

OSUNA (Sevilla), 7. (Cifra).—Toros de Vázquez Silva Hermanos, corrida del arte del rejoneo.

Alvaro Domecq, tres pares de banderillas que se aplauden, termina con la res, de rejón al segundo intento. (Una oreja).

Luis Miguel de Veiga, (Aplausos).

Manuel Vidrié, echa pie a tierra para descabellar. (Aplausos y vuelta).

José Zoio, un rejón de muerte. (Una oreja).

Domecq y Da Veiga se lucen al alimón. (Dos orejas).

Vidrié y Zoio, (Aplausos).

TRIUNFO DE PACO LUCENA

GERONA, 7. (Cifra). — Ganado con cuajo y sentido de Luciano Cobaleda de Madrid.

El rejoneador Luis Miguel Arranz, cortó una oreja. En el segundo (Una oreja).

Víctor Manuel Martín, faena completa, (Petición de oreja y dos vueltas). En su segundo, (Una oreja).

Paco Lucena, (Petición de oreja y vuelta). En su segundo, (Dos orejas, petición de rabo y dos vueltas).

Triunfo de José de la Vega en Villaluenga

VILLALUENGA DEL ROSARIO, 7.—Tres novillos de don Salvador Domecq que dieron excelente juego.

El jerezano José de la Vega alcanzó un gran triunfo. Toreó superiormente con capa y muleta, matando con prontitud y acierto. Fue ovacionado largamente, cortando las dos orejas y el rabo de su enemigo y dando la vuelta al ruedo.

Manuel González «El Romano», vuelta al ruedo.

La torera Maricruz, una oreja y vuelta.

José de la Vega fue sacado a hombros

Entrega de premios del III Torneo Interbancario de Fútbol

La Caja de Ahorros recibió el de vencedor de la competición

En el transcurso de una recepción ofrecida en las bodegas Palomino & Vergara, se ha procedido a la entrega de premios del «III Torneo Interbancario de Fútbol», que con gran brillantez se ha venido celebrando en nuestra ciudad.

Al acto asistieron el concejal delegado de Deportes del Ayuntamiento jerezano, don José Mariano Sánchez Martínez; así como los directores de todas las entidades bancarias que han tomado parte en la competición, plantilla de jugadores y miembros del comité organizador. El acto se inició con unas palabras de bienvenida de don Antonio Sánchez, jefe de publicidad y relaciones públicas de la firma vinatera, procediéndose a continuación a la entrega de los trofeos. El concedido a la deportividad, conquistado por el Banco de Jerez, fue entregado por el director general de Palomino & Vergara, don Carlos Moreno.

Recibieron trofeos los equipos de la Caja de Ahorros, como vencedor absoluto de la competición; Banco de Andalucía, segundo clasificado; Banco de Jerez, tercer clasificado; y, por orden de clasificación sucesivamente, Banco de Santander, Banco de Bilbao, Banco de Vizcaya y Banco Hispano-Americano. Igualmente se otorgaron los trofeos al portero menos goleado, que correspondió al meta Calderón, del Banco Andalucía. Y al jugador más veterano, Ramos, del Banco Hispano-Americano.

Por último se ofreció un «jerez» de honor a todos los asitentes.

TERCERA DIVISION

(Viene de pa pág. 11.)

ha vencido el Portuense al Eldense en partido anticipado de la jornada de mañana, de Tercera División, Grupo Cuarto, con cuyo resultado se llegó al descanso.

Portuense: Ruiz, Salmerón, González, Flor, Matas, Zunzunegui, Sacramento, Crespillo, Garrido Acedo y Lorenzo.

Eldense: Gómez, Miguelin, Colina, Gallo, Ramirez, Coca, Pepe Juan, Alba (Uriarte), Manolin, Jover (Medina) y Navarro.

Arbitró el colegiado Valdez Sánchez del Colegio Oeste. Bien.

El Portuense ha llevado en el primer tiempo mayor dominio del juego, logrando forzar la falta máxima que le abría el marcador.

Fue en el minuto 25, en que Garrido fue objeto de penalty que le hizo Miguel. La falta, lanzada por Acedo, se convirtió en el gol que supondría el triunfo para su equipo.

El segundo tiempo tuvo las mismas características de juego.

BUEN TRIUNFO ALGECIREÑO

ALGECIRAS (Cádiz). — (Menchetа).—Algeciras, 3; Albacete, 1.

Algeciras; Espejo; Herrero (Pedro), Corrales, Salcedo; Capa, Merayo; Lima, Quindejo, Coradino, Demetrio y Olivares.

Albacete: Mendoza; León, Neme, Sánchez; Torres, Melgarejo; Huertas, Lico, Casco, Emilio y Juanito (Andrés).

Arbitró el colegiado valenciano Pinto Barberá.

El primer gol llegó a los 33 minutos de juego, en falta sacada por Quindejo, que remató Olivares.

A los 4 minutos de la segunda parte, Huertas consigue el empate. A los 6 mintuos Merayo consigue el segundo tanto local. Por último, a los 16 minutos, Olivares, aispara a la escuadra y consigue el tercer gol.

Encuentro jugado con mayor profundidad por parte del Algeciras, que desbordó al cuadro albaceteño, aplicado más a defensa.

Destacaron en el Algeciras, Olivares, Capa, Espejo y Dima y en el Albacete. Emilio, Casco, Neme y Torres.

IGUALADA EN MARBELLA

MARBELLA (Málaga). — (Mencheta). — At. de Marbella, 0; Almería, 0.

Marbella: Hernández; Cepas (Sarmientos), Camargo; Contreras, Hiláez; Reves, Carbonell, Orellana, Ballesteros), Zayas, Fleitas y Manolín.

Almería: Hierro; Zapata, Cato, Selu; Pino, Pozo; Sarrachini (Cayuela), Morales, Rojas, Montero y Molowny.

Arbitró el señor Berdejo, del Colegio Balear, irregular.

En el primer tiempo el Marbella hizo buen juego y tuvo oportunidades de gol.

En la continuación decayó la presión marbellí y los visitantes hicieron incursiones peligrosas ante la meta local, aunque sin resultado.

Los mejores hombres por parte del Marbella, Cepas, Camargo y Reyes, y por parte almeriense Zapata, Pino y Morales.

I TROFEO DE MUNDO NUEVO DE BALONCESTO

Hoy lunes en la cancha del Colegio Mundo Nuevo, se celebrará un campeonato de baloncesto, en el que participarán los equipos de: Emis de Jerez, La Salle Viña de Cádiz, Touráfrica-Marsans y Mundo Nuevo.

Los partidos se jugarán por eliminatorias, enfrentándose hoy lunes, a las 7 de la tarde. La Salle Viña de Cádiz y Emis de Jerez, y a las 9 de la noche Touráfrica-Marsans y Mundo Nuevo. El martes, a las siete, se celebrará el partido de consolación para el tercer y cuarto puesto y a las 9 la final. La cancha estrenará nueva iluminación.

I TROFEO MUNDO NUEVO

Correspondiente al «I Trofeo Mundo Nuevo», de fútbol, se han disputado dos encuentros, en el campo de la S. D. Mundo Nuevo.

En el primero de ellos se enfrentaron el titular del terreno de juego y el C. D. Soberano con victoria de éste último por tres goles a cero. Ya el primer tiempo finalizó con dos goles de ventaja del equipo soberanista, que hizo un gran partido.

En el segundo encuentro se enfrentaron el Xerez C. D. Plata y el Xerez Balompié, encuentro que finalizó con empate a cero goles, por lo que la eliminatoria hubo de dilucidarse por el sistema de penalties. El resultado global del cho que fue de cuatro goles a dos a favor del Xerez Balompié.

EJERCITO DEL AIRE

BASE AEREA DE JEREZ

Existiendo en los terrenos de esta Base posibilidad de explotación de los pastos que en ella existen, por la presente se anuncia concurso-subasta del aprovechamiento de los mismos.

El pliego de condiciones se encuentra en la Mayoría de esta Base.

Terminación de plazo: 15 septiembre actual.

Base Aérea de Jerez, 8 de septiembre de 1975.

EL SECRETARIO DE LA JUNTA ECONOMICA,

Felipe Berrio Campos

El importe de este anuncio será por cuenta de los adjudicatarios, a prorroteo entre los mismos.

CERVEZAS
SKOL y
CRUZ BLANCA
VINO TINTO
AYUSO
VERMUTH
CINZANO
A SU SERVICIO EN OROPESA, 7
TELEFONOS: 34 14 27 - 34 09 98
DISTRIBUIDOR:
Felipe Merino Morales

GISPERT, s.a.
AUTOMACION
DE LA GESTION
EMPRESARIAL
SISTEMAS
EQUIPOS
SERVICIO
JEREZ Calle Horno, 1 34 21 22
34 58 00
34 82 91
CADIZ Calle Rosario, 10 22 35 83
ALGECIRAS Calle Generalísimo, 3
66 11 00

su jerez fino de siempre
FINO
SAN
PATRICIO
Garvey
FINO
SAN PATRICIO
FINO
SAN PATRICIO
DRY SHERRY
PRODUCE OF SPAIN
SIRVASE FRIO
Garvey
JEREZ
Garvey
JEREZ

En Jerez hoy, un nuevo simbolo social.

edificio TORRE del RETIRO

Exclusivamente proyectado para cubrir, HOY, todas las necesidades exigidas a su categoría social.

78 PISOS Y APARTAMENTOS DE LUJO
TODOS EXTERIORES
SITUADO FRENTE AL PARQUE DEL RETIRO
GRANDES ZONAS AJARDINADAS

Pisos de uno a cuatro dormitorios
De uno a tres cuartos de baño
Cocina alicatada hasta el techo con fregadero de acero inoxidable
Plaquetas de color en baño con azulejos de serigrafía y color
Suelos de terrazo pulido — Calentador de agua de butano
Armarios empotrados con maleteros
Antena colectiva de T.V. — Portero automático
Aparatos sanitarios de excelente calidad

APARCAMIENTOS EN SOTANO
CON PLAZAS INDIVIDUALES

GRANDES FACILIDADES DE PAGO
ENTRADA UNICA DESDE 200.000 PTAS.

envíenos este cupón a nuestra dirección y recibirá un folleto ampliamente ilustrado
NOMBRE.....
DOMICILIO.....
CIUDAD.....

PROMUEVE

TECNISA
TECNICOS INMOBILIARIOS ASOCIADOS, S. A.
Calle Eguiluz nº 2 – 4º D. JEREZ DE LA FRONTERA

INFORMACION Y VENTA
AINCOA
AGENCIA INMOBILIARIA
Santo Domingo, 1 Tef 347950 · Jerez de la Frontera

Con la colaboracion de la Caja de Ahorros de Jerez

Cantidades aplazadas avaladas por la Cia. de Credito y Caucion
Póliza n.º 31.258