

ASOCIACION DE COMERCIANTES Y EMPRESARIOS DE BENALMADENA

# ACEB

Año 4 • Número 14



# benalmádena

centro comercial  
**abierto**

**Centro Comercial Abierto en marcha**

**Apertura de la Calle Pepa Guerra Valdenebro**

**Gran éxito de la XVIII Asamblea General de la ACEB**

**NO DESPERDICIES AGUA  
SI AHORA TE SOBRA  
MAÑANA TE PUEDE FALTAR**



ES UN MENSAJE DE:



**EMABESA**



Explanada aparcamiento Tivoli • 29631 Arroyo de la Miel - Málaga  
Teléfono 95 257 70 70 - Averías 95 244 61 74

*Ahorra Agua*

EXCMO. AYUNTAMIENTO DE BENALMADENA

Edita

Asociación de Comerciantes  
 y Empresarios de Benalmádena

Sede Social

Arroyo de la Miel

Benalmádena - Málaga

Tel./Fax: 952 440 405

e-mail: [aceb@aceb.e.telefonica.net](mailto:aceb@aceb.e.telefonica.net)

[www.aceb.benalmadena.to](http://www.aceb.benalmadena.to)

Coordinador

Luis Losada

Diseño, Fotomecánica e Impresión

Gráficas Campos

Polg. Ind. Arroyo de la Miel

C/. Ribeiro, 5

29631 Benalmádena

Tel: 952 443 738 - 952 447 048

Fax: 952 443 738

e-mail: [graficascampos@teleline.es](mailto:graficascampos@teleline.es)

La dirección de la ACEB no se hace responsable de las opiniones ajenas a nosotros que aquí se publiquen.

# Sumario

## Número 14

Carta del Presidente	5
Entrevistas Ex-presidentes	6
Nueva Sede de la ACEB	8
XVIII Asamblea General	10
Cena de Hermandad	12
Apertura Calle Pepa Guerra Valdenebro	14
Nuevo Cierre Avenida Alay	16
La ACEB Informa	20
Centro Comercial Abierto	24
Establecimientos Recomendados	26
Formulario ACEB	38

## Teléfonos de Interés

Policía Local .....	092
Comisaría de Policía.....	952 44 29 24
Bomberos (Arroyo de la Miel).....	952 56 34 29
Guardia Civil .....	952 44 81 74
Protección Civil .....	952 56 26 55
Cruz Roja.....	952 44 44 99
Centro Médico (cita previa) .....	952 44 03 05
Centro Médico (Benalmádena Pueblo).....	952 44 91 67
Radio Taxi .....	952 44 15 45
Renfe (Málaga).....	952 36 02 02
Aeropuerto.....	952 04 84 04
Oficina de Turismo.....	952 44 24 94
A.C.E.B. ....	952 44 04 05

# Descúbranos



*entre Cielo  
y Mar*



**Puerto Deportivo de Benalmádena**

*Málaga  
Mediterránea*

Http: [www.costadelsol.spa.es/puerto\\_benalmadena](http://www.costadelsol.spa.es/puerto_benalmadena) • e-mail: [pdbenal@spa.es](mailto:pdbenal@spa.es)

CAPITANIA PUERTO DEPORTIVO - APDO. 49  
29630 Benalmádena Costa - Costa del Sol - Málaga - España  
Tel. 95 257 70 22 • Fax 95 244 13 44

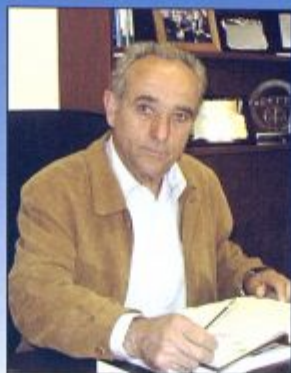

## Proyectos en ejecución

# Carta del Presidente

En este nuevo número de nuestra revista ofrecemos detalles de algunos de los proyectos que en los próximos meses van a marcar nuestro rumbo de cara a mejorar la calidad de nuestra oferta y servicios. Como ejemplo de ello tratamos un proyecto crucial para nuestro futuro desarrollo como es la construcción de la tan esperada sede social, una obra ya iniciada cuya conclusión está prevista para este año con el fin de adaptarnos a las verdaderas necesidades que nuestro amplio tejido comercial y empresarial requiere. Una sede que a su vez albergará una subdelegación de la Cámara de Comercio, además de numerosas actividades con las que fomentar el desarrollo, la actualización y el crecimiento de los empresarios de Benalmádena.

Otro de los proyectos que abordamos en esta publicación es la puesta en marcha de las primeras medidas con la que el tan ansiado Centro Comercial Abierto (CCA) de Arroyo de la Miel deja de ser algo virtual para convertirse paulatinamente en una realidad. Un proyecto que va a revitalizar e impulsar el comercio tradicional de Arroyo de la Miel con el fin de poder competir con las fórmulas comerciales que tanto daño

nos hacen como son las Grandes Superficies Comerciales cada vez más abundantes, peligrosas y cercanas como el centro inaugurado recientemente en Fuengirola por Miramar.

Además de estos proyectos, damos debida cuenta de otras muchas iniciativas en las que la ACEB ha colaborado con el fin de contribuir en la defensa de quienes han podido sufrir daños en sus negocios por diversos aspectos como lo ocurrido en la zona de Pueblo solo en la Avenida de Alay, cuyas obras cercanas han generado pérdidas en los negocios allí emplazados. En definitiva, mostramos en esta revista un botón de muestra de parte del trabajo de esta asociación que mira por el bien de todos los comerciantes y empresarios de Benalmádena a quienes tendemos nuestra mano para seguir creciendo por el bien de todos.

Gracias por confiar en la ACEB.

José Montiel Muñoz,  
Presidente de la ACEB

Enrique Gavilán a la izquierda de la imagen, junto a Jesús Fortes a la derecha, ambos coincidieron en la cena de hermandad de la ACEB celebrada en el hotel Alay.

## Enrique Gavilán: Presidente de la ACEB desde 1989 hasta 1993

Iniciado en el mundo empresarial a través de una cadena de supermercados, en la actualidad ostenta la gerencia de la inmobiliaria Fortes y Rodríguez.

Ocupó el cargo de presidente de la ACEB en sus momentos más difíciles y críticos cuando estuvo a punto de desaparecer por la falta de solvencia económica, del apoyo de los comerciantes locales y por la escasa confianza del Ayuntamiento.

### -¿Cómo ve en estos momentos a la asociación?

La verdad es que se ve muy bien, está más reposada que cuando me hice cargo de su presidencia en un tiempo en que todo era más difícil. Hay que tener en cuenta que en aquella época eran escasos los que creían en la ACEB porque muchos la veían como un trampolín de algunos empresarios para acceder a la política, nada más lejos de una realidad en la que luchamos por separar a la asociación de la política y dejar bien claro que sólo perseguía los intereses de los empresarios de Benalmádena. Ahora con el tiempo se ha ido consolidando, ya ha adquirido la solera necesaria para seguir adelante en la defensa de los comerciantes.

### -¿Después de su legado, cual es su impresión del presidente de la ACEB en la actualidad, Jose Montiel?

El actual presidente se desvive por la asociación y por sacar adelante sus retos y proyectos como ha sido la Zona Azul o los numerosos acuerdos con empresas con los que se han logrado



interesantes descuentos en múltiples servicios como los convenios suscritos con la gasolinera y con Unicaja.

Quizá sólo veo algo negativo que es su excesiva dependencia actual del Ayuntamiento.

Enrique Gavilán  
Ex-presidente de la ACEB  
Gerente de Fortes & Rodríguez

## Federico Sánchez: Presidente de la ACEB desde 1993 hasta 1995

Ostenta la dirección y gerencia de la empresa Segurisur.

Durante su mandato se logró afiliar a un gran número de empresarios.

### -¿Cómo ve en estos momentos a la asociación?

La ACEB ha crecido mucho en los últimos tiempos logrando muchos de los retos que durante mi mandato eran proyectos e ideas que se querían llevar a cabo. Ejemplos de ello son la construcción de una sede social, que ya se está ejecutando, o los numerosos acuerdos suscritos con empresas y entidades que nos ofrecen beneficios a los asociados.

La relación con las administraciones e instituciones es excelente logrando con ello objetivos que nos benefician a todos.

La ACEB ha ido manteniendo a lo largo de su historia un importante progreso que se ha acrecentado gracias a la buena labor y dedicación de su presidente actual, José Montiel. Ha logrado un equipo que ayuda al desarrollo del tejido empresarial.

Federico Sánchez  
Ex-presidente de la ACEB  
Gerente de Segurisur





## Francisco Fortes: Presidente de la ACEB desde 1995 hasta 1999

Actualmente, ostenta la Dirección-Gerencia del Gabinete de Asesoramiento empresarial Fortes y Rodríguez. Durante su mandato considera que la ACEB inició una línea de profesionalidad. Se logró captar nuevos asociados, en torno a 300 miembros.

### -¿Cómo ve en estos momentos a la asociación?

En la etapa actual se ha logrado mucho de lo planteado. Creo que se han obtenido los recursos necesarios para lograr la promoción de nuestro

Pepe Losada recibe el reconocimiento por su labor empresarial de manos de Pepe Montiel, actual presidente de la ACEB durante la cena de hermandad celebrada en el Hotel Alay. Allí coincidieron diversas e importantes personalidades del panorama empresarial de Benalmádena.

tejido empresarial. Se ha creado la Feria de Muestras, se han firmado numerosos acuerdos y convenios que nos benefician, se ha mejorado y posibilitando los aparcamientos gracias a la puesta en marcha de la Zona Azul y se ha iniciado la construcción de la sede.

Aunque en estos momentos reconozco que estoy alejado de su gestión actual, veo la asociación muy bien porque en un referente potente para los empresarios y comerciantes de Benalmádena quienes ya gozamos de representación en la Cámara de

Comercio; con lo que está en la línea de la consecución de muchos de los objetivos planteados durante mi etapa. Federico Sánchez aportó la consolidación, yo la profesionalización dotándola con personal, y José Montiel, la ha confirmado y revitalizado con su esfuerzo y tesón.

Francisco Fortes  
Ex-presidente de la ACEB  
Director-Gerente del Gabinete de  
Asesoramiento Empresarial de  
Fortes & Rodríguez



## Nueva Apertura

Póligono Industrial "El Pinillo"  
C/ Antonio Alcaide, 10  
Tel.: 952 05 81 09

# NUEVA SEDE

A mediados de mayo y tras múltiples vicisitudes comenzó la construcción de nuestra sede social que se situará en la calle Parra de Arroyo de la Miel, junto a la Guardería Municipal y la Casa Hermandad de la Cofradía de la Redención.

La obra se adjudicó a la empresa CAEHICÓN tras estudiar otros tres presupuestos presentados por otras entidades. El proyecto, redactado por el equipo de arquitectura de Ana Quesada, supondrá para la ACEB una inversión de 360.000 euros adelantados por la entidad de ahorro Unicaja a través de un crédito contraído a un plazo de 15 años. Una cantidad que sufragará lo que es la estructura del inmueble, ya que su diseño

interior y equipamiento será financiado íntegramente por la Redsea gracias a una subvención con vigencia en 2004 y en la que se estipula a su vez la cesión de un espacio para la apertura de una subdelegación de la Cámara de Comercio en Benalmádena, al igual que se ha hecho en municipios como Torremolinos.

La Redsea es un proyecto de la Confederación de Empresarios de Andalucía (CEA), en colaboración con los Fondos Feder y la Consejería de Economía y Hacienda de la Junta de Andalucía orientado al asesoramiento y la asistencia de PYMES andaluzas en diferentes ámbitos tales como la gestión empresarial, la comercialización

e internacionalización, la innovación tecnológica y la cooperación empresarial. Por ello, se nos ofrecen los apoyos financieros necesarios para iniciar actividades encaminadas al desarrollo de la cualificación y las competencias de los profesionales andaluces como es la realización de cursos de formación para los que son necesarias las sedes y espacios en los que poder desarrollarlos y ofrecerlos a nuestros asociados, así como a sus empleados y personal.

## Nuevo Edificio

El edificio de la nueva sede social de la ACEB tendrá una altura de tres pisos, baja más dos plantas que ofrecerán una superficie disponible de cerca de 600 metros cuadrados convirtiendo nuestra sede en una de las mejores de toda la Costa del Sol.

En su planta baja el inmueble contará con su recepción, una sala de espera y un gran salón de 200 metros cuadrados de usos múltiples para el desarrollo de asambleas, reuniones y cursos.

La primera planta dispondrá de las oficinas de la ACEB, de la Cámara de Comercio y del Centro Comercial Abierto.

En su segunda planta el edificio contará con las oficinas de los servicios especializados de la ACEB donde se ubicarán los asesores jurídicos, fiscales y laborales, entre otros.



Página anterior: movimiento de tierras para cimentar la estructura del nuevo edificio.

Vista general de la fachada de la parcela en la que se están realizando las obras de la nueva sede de la ACEB.

Aunque en principio se le dio en su fachada un aire modernista, finalmente el proyecto se tuvo que adaptar al estilo de la zona de Pueblo Andaluz con el fin de no romper la estética de su entorno.

Como la obra debe estar acabada antes de finales de año con el fin de no perder las subvenciones de la Redsea, calculamos su conclusión en el plazo comprendido entre el 30 de septiembre y el 15 de octubre. Junto a nuestra sede también se prevén levantar las sedes de dos colectivos locales como La Peña



El Tipo y la Peña Rociera. El uso del terreno donde se emplaza fue cedido por el Ayuntamiento por espacio de 50 años, una parcela que sustituyó

a la que inicialmente nos concedió el Consistorio en el Recinto Ferial del Parque de la Paloma.

## Oferta especial para miembros Consultoría gratuita



¿ Como podría acceder a cualquier información o documento de mi empresa desde cualquier lugar y a cualquier hora?

¡Mi competencia ya tiene web! ¿Como podría poner mi negocio en internet de una forma sencilla y rápida?

**JOVITEL** 952.20.17.00

Esto mismo se están preguntando muchos empresarios como usted.. y JOVITEL tiene la solución.

Como asesor en telecomunicaciones y Consultor homologado de Telefónica, JOVITEL pone a su servicio una consultoría gratuita para despejarle éstas y otras muchas dudas.

solución **ADSL**»  
Profesional

**unitec**

Telefónica

# XVIII Asamblea General

Vista general del salón de actos de la Casa de la Cultura de Arroyo de la Miel con la mesa de conferencias y todos sus integrantes al fondo.



El pasado 23 de marzo celebramos nuestra Asamblea General en el salón de actos de la Casa de la Cultura de Arroyo de la Miel en la que contamos con la presencia de al menos un centenar de asociados.

Un nuevo encuentro en el que hicimos un balance de las actuaciones desarrolladas durante el pasado ejercicio donde se recordaron entre otros temas el éxito de la cena de hermandad celebrada en Torrequebrada en la que contamos con cerca de medio millar de asistentes, el desarrollo de la IV Feria de Muestras de Benalmádena que

contó con el apoyo necesario por parte de los comerciantes locales por lo que vamos a hacer un sondeo para ver el interés que hay por una nueva edición; la impartición de cursos de formación y actualización de los profesionales del comercio, así como la puesta en marcha de nuestro servicio en Internet donde ya hay cerca de 50 empresas incluidas en nuestra página web.

Otros de los proyectos de 2003

tratados en la asamblea fueron la puesta en marcha de las actuaciones contempladas en el Centro Comercial Abierto gracias a la subvención otorgada por la Junta de Andalucía, por la cual se ha podido contratar a un gerente que coordine su puesta en marcha.

En dicha asamblea también hablamos y expusimos el nuevo proyecto de la sede social de la calle Parra y su necesidad de poder concluirlo en 2004 para así acogernos a todas las subvenciones existentes para su ejecución y culminación.

Unas obras y proyectos que trataremos con mayor detalle en esta revista.



Personal de la ACEB acompañados de los vocales y ponentes de la XVIII Asamblea General.

Soluciones para  
EMPRESAS Y PROFESIONALES

“He conseguido aprovechar todas las ventajas de Internet para gestionar mi negocio. Y eso que no somos expertos en informática”



## Soluciones ADSL »

Desde que esta empresa trabaja con las Soluciones ADSL ha mejorado la gestión de su negocio. Y lo ha hecho paso a paso, sin inversiones, sin instalaciones complejas y sin ser expertos en informática. Llámenos. A partir de 53 € al mes podrá elegir la Solución ADSL que mejor se adapte a su empresa.

**Impulsar su negocio con la Banda Ancha nunca fue tan fácil y asequible.**

[telefonicaonline.com/solucionesadsl](http://telefonicaonline.com/solucionesadsl)

*Telefonica*

INFÓRMESE EN EL 1004, TIENDAS TELEFÓNICA O DISTRIBUIDORES AUTORIZADOS

# Cena de Hermandad de la ACEB

Nuestro presidente, Don José Montiel Muñoz dio la bienvenida a todos los asistentes, en una emotiva locución, en la cual agradeció la asistencia a todos.

Foto inferior: vista general de los comensales

En la última asamblea general de la ACEB, que se celebró en la Casa de la Cultura de Arroyo de la Miel, y a petición de los empresarios allí presentes se decidió de manera unánime el celebrar una vez más, como viene siendo tradicional, la cena de hermandad de la Asociación de Comerciantes y Empresarios de Benalmádena.

El 21 de mayo celebramos nuestra Cena anual de Hermandad en el hotel Alay. Un encuentro en el que se hizo entrega de nuestra insignia de Oro al ex delegado provincial de Comercio y ex delegado del Gobierno Andaluz en Málaga, José Cosme Martín, por su constante apoyo que siempre ha demostrado para la ACEB. También entregamos e impusimos nuestra insignia como Socio de Honor a Pepe Losada,



quien durante más de ocho años ha sido nuestro tesorero, por su labor y gran ayuda prestada a la ACEB.

En esta cena de hermandad también quisimos reconocer la labor desarrollada por todos los presidentes que ha tenido la ACEB a lo largo de su historia como Bartolomé Florido, Enrique Gavilán, Federico Sánchez y Francisco Fórtes.

También no queremos dejar

pasar la ocasión de agradecer a todos y cada uno de los miembros, que han compuesto cada una de las juntas directivas encabezadas por sus respectivos Presidentes.

Junta Directiva compuesta en estos años por Vicepresidentes, Secretarios, Tesoreros, y Vocales.

Gracias al esfuerzo y afán que han demostrado con su trabajo y tesón, para que la ACEB sea lo que es hoy día.





# junio / julio 2004

Vie 25 junio



David Bustamante

Sab 26 junio



Manu Tenorio

Vie 2 julio



Rosa

Sab 3 julio



David Civera

Vie 9 julio



Los Morancos

Sab 10 julio

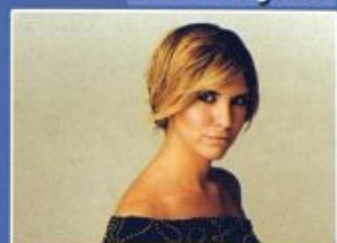

Pasión Vega

Vie 16 julio



Pastora Soler

Sab 17 julio



El Barrio

Vie 23 julio



Ecos del Rocío

Sab 24 julio

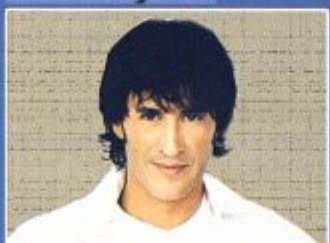

Sergio Dalma

Vie 30 julio

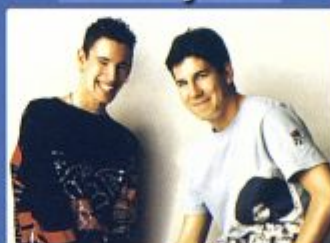

Andy y Lucas

Sab 31 julio



Rosa

actuaciones

junio: 21:00h/23:00h

julio: 22:00h/24:00h

venta anticipada:

## Teatro

# Tivoli World



Tivoli  World

902 114 700  
952 577 016





# Apertura de la calle Pepa Guerra Valdenebro

A principios de marzo pasado se abrió al tráfico la calle Pepa Guerra Valdenebro, un vial que ha permanecido cerrado durante dos años debido a las obras de construcción del centro Pueblo Sol y que ha generado numerosas quejas de los comerciantes de la zona.

Estos empresarios llevan tres temporadas padeciendo molestias y pérdidas de clientes, por lo que ya han cerrado más de media docena de tiendas

El proyecto de crear un amplio aparcamiento y una nueva plaza pública en la zona de Pueblosol dejó en su día de suponer una inyección económica para los comerciantes a convertirse en el peor de sus problemas. Los continuos retrasos en la ejecución de la obra han dilatado el plazo inicial de ejecución de 18 meses a un plazo que ya supera los tres años.

**«Ni conocemos el plazo para finalizar las obras, ni nos facilitan el proyecto; y ahora el alcalde afirma que no sabe nada»**, declaraba decepcionada Natalia Tascione, una de las muchas comerciantes de la calle Pepa

Guerra que acudieron en su día al pleno del Ayuntamiento para protestar por el continuo retraso en los trabajos. Representantes de los treinta y cinco comercios afectados escucharon en esta sesión atentamente el debate de los grupos políticos, y esgrimieron pancartas en las que reclamaban la apertura de la calle.

## -Pérdidas

Según declaraba a los medios de comunicación uno de los afectados propietario de una herboristería, Angel Alba, **«Las pérdidas que padecemos desde el inicio de las obras se sitúan entorno al ochenta por ciento»**. **«Por la calle no pasa nadie, solamente los niños al salir de la escuela y algún turista despistado buscando la entrada a Tívoli»**, añadió. **«Aguento porque soy propietario, pero los que han de pagar un alquiler se ven obligados a cerrar al cabo del tiempo»**, lamentó.

**«La calle está totalmente aislada, lo que no facilita la labor de control de la Policía»**, comentaba María Teresa Fernández, gerente de una tienda de ropa para bebés.

**«Por ello tenemos la calle llena**

**de pintadas y de restos de orina y heces»**, criticó la comerciante.

Los afectados acusaban al Ayuntamiento de haber obrado irresponsablemente iniciando el movimiento de terrenos un año antes del comienzo de la obra y, por ello, propusieron al Ayuntamiento el arreglo de los accesos para facilitar la entrada de vehículos, así como nuevas compensaciones económicas (no pagan el IAE) con el pago del alquiler a los que están arrendados, que han sido a su vez solicitadas desde la ACEB y que no han encontrado una respuesta positiva del Ayuntamiento.

Ahora, con la apertura de esta calle creemos desde la Aceb que se ha dado una solución a medias porque aunque ha favorecido a los comerciantes, por su parte, los vecinos se quejan de que durante el día no pueden aparcar en la vía al estar dedicada a la Carga y Descarga .

Lo suyo es que finalice la obra de una vez por todas y se abra la calle hasta el acceso a Tívoli y la telecabina. Eso es lo que todos desean vecinos y Comerciantes.



# Benal Garden

Suministros Y Servicios Integrales De Jardineria



**Maquinaria, herramientas,  
riegos, fitosanitarios, abonos,  
piensos a domicilio.**

**NUEVA APERTURA EN ARROYO DE LA MIEL**

Los Carmenes, 10. Arroyo de la Miel. Benalmádena  
Tfno: 952 44 77 42/666 532 534 benalarden@telefonica.net



# ELECTRO **COCINAS ORTIGOSA**

**MUEBLES DE COCINA Y BAÑO  
MONTADORES ESPECIALISTAS**

**INMACULADA CONCEPCIÓN, N.º 2 y 8  
Telf. 952 446 253 - 952 577 548  
ARROYO DE LA MIEL**

**ELECTRODOMESTICOS**



**LA MAYOR CADENA  
DE ELECTRODOMÉSTICOS  
DE EUROPA**

Servicios Gráficos  
**GALILEO**  
Imprenta digital

diseño gráfico

tarjetas de visita

carteleria

**Visite nuestra  
nueva página web:**

[www.serviciosgraficosgalileo.com](http://www.serviciosgraficosgalileo.com)

entradas para fiestas y eventos

sellos de caucho

dípticos



**C/ Las Flores N° 37, bajo  
Arroyo de la Miel**

**Telf./Fax: 952 57 80 71**

email: [galileo@serviciosgraficosgalileo.com](mailto:galileo@serviciosgraficosgalileo.com)

**CENTRO MÉDICO**

**CLÍNICA ODONTOLÓGICA**



**Especialidades:**

Odontología  
Maxilofacial  
Implantes  
Ortodoncia  
Traumatología  
Psicología  
Fisioterapia  
Logopeda  
Pediatría  
Dermatología  
A.T.S.



Salvador Vicente, 6 - 29631 Arroyo de la Miel  
Web: [www.clinica-arroyo.com](http://www.clinica-arroyo.com)

**Tel.: 952 57 63 63 · Fax: 952 44 15 42  
URGENCIAS: 625 27 55 66**

# Nuevo Cierre de la Avenida Alay

El pasado 19 de abril se volvió a cerrar al tráfico la avenida de Alay con el fin de desarrollar la instalación de una tubería de aguas pluviales necesaria para evitar, según el Ayuntamiento 'que se produzcan inundaciones en la zona en caso de fuertes precipitaciones'. Un nuevo cierre producido en apenas nueve meses de la apertura la tráfico rodado de este acceso al puerto deportivo tras permanecer cerca de dos años cerrado por las obras de construcción del túnel de entrada al recinto portuario, que se ha levantado mediante pantallas.

Una actuación que se ha realizado antes de la temporada estival a petición de la ACEB –el Ayuntamiento estudiaba dejarlo para después del verano- porque la instalación de la tubería de pluviales es totalmente necesaria para poder continuar con este acceso y proyecto de paso subterráneo, y, desde la ACEB no creímos oportuno demorar más las actuaciones porque durante el verano la apertura del acceso va a ayudar a descongestionar el tráfico que se dirige al puerto y los comerciantes no se merecen más demoras y retrasos en la culminación de esta obra.

Este cierre al tráfico rodado ha generado la lógica inquietud en los comerciantes emplazados tanto en esta avenida como en las galerías Diana por las molestias que las actuaciones van a originar nuevamente en sus negocios, no sólo derivadas del cierre de la vía que redundará en un menor flujo de clientes, sino por la suciedad y polvo que las obras conllevan. Unas incomodidades y una difícil accesibilidad de los clientes y usuarios que finalmente se traduce en menores ingresos y ventas para los allí emplazados.

Con el fin de explicar estas nuevas actuaciones, su desarrollo y plazo previsto, el concejal de Comercio, Jesús Fortes, convocó una reunión con los afectados y la ACEB en la Tenencia de Alcaldía de la Costa donde nos trasladó el compromiso de la constructora de concluir estas actuaciones en el plazo de seis semanas antes de la masiva llegada de turistas de cara a la temporada estival. Asimismo, Fortes también nos informó del compromiso de la empresa que desarrolla el proyecto de concluir el acceso subterráneo al puerto para el



verano. Unos plazos que desde la ACEB vamos a velar para que se cumplan por el bien de todos los comerciantes de Benalmádena Costa que no se merecen el daño que estas obras les está originando en sus negocios.

## Ayudas para el aparcamiento

A mediados de marzo y tras el cierre al tráfico rodado de la avenida de Alay con el fin de colocar la nueva red de pluviales la ACEB acordó con el delegado municipal de Comercio, Jesús Fortes, una bonificación para el uso del parking de Benalmar destinada a los clientes de los comercios emplazados en este espacio.

En concreto, además de entregarse a cada comerciante 25 tickets gratuitos de una hora, se le ha rebajado el precio de cada hora, que se establece en 0,20 euros.



# ORLY DE CORPOBELLO

HAIRDRESSER · PELUQUERÍA UNISEX

Avda. García Lorca · Edif. Agata  
29630 Arroyo de la Miel · Málaga

Tel. 952 56 03 75 · corpobello@infonegocio.com



# Grupo Labsur

Soluciones en Salud Alimentaria y Ambiental

Somos una empresa que prestamos los siguientes servicios:

Laboratorio de Salud Pública Autorizado Por La Consejería de Salud y Agricultura  
**a-331/I y a-157-AU.**

➤ Agua Potable, Piscinas, Superficies y Alimentos.

Sistemas De autocontrol (appcc/haccp) Para La Industria Alimentaria.

➤ Planes Generales de Higiene, Manipuladores de Alimentos, etc.

Tratamientos en Prevención Y Riesgos Frente a Legionella.

➤ Proyectos de Tratamientos sin compromiso.

➤ Revisiones de instalaciones y adecuación a la normativa.

Tratamientos De Plagas (DDD).

➤ Inscrita en el Registro de Establecimientos y Servicios Plaguicidas **29/273/00**

➤ Emisión de certificados de Tratamientos.

➤ Tratamientos acordes con la población y con productos de primeras marcas y Fichas de Registro Sanitario.

Instalaciones de Cloradores, Descalcificadores y demás tratamientos del Agua.

Para la prestación de los citados servicios contamos con las Autorizaciones y licencias necesarias, así como de Personal Técnico Cualificado. Las Empresas asociadas disfrutarán de un descuento que puede ser el 5 al 15 %, en función de los servicios contratados.

Para ponerse en contacto con nosotros:

Grupo Labsur Axarquía, S.C.A.  
C/ Emigrante, s/n · 29180 Riogordo, Málaga.  
e-mail: laboratorio@grupolabsur.com  
Tfno.-Fax: 952 73 26 00  
Móvil: 670 81 12 35



# PIZZERIA RISTORANTE VERONA

El Gusto en su Punto...

**PIZZA, PASTA E BASTA**  
Pizzas Artesanales, Pastas  
Lasañas y Postres Caseros

AVDA. DE LAS PALMERAS  
C.C. BENALMAR, LOCAL 3  
29630 BENALMADENA COSTA

SERVICIO A DOMICILIO  
...y ahora te llevamos  
nuestros platos a tu casa



**952 447 886**

# EUROÓPTICA

Calidad y Servicio  
con las Mejores Marcas

Avda. Federico García Lorca, 25  
Teléfono: 952 447 689  
29630 Arroyo de la Miel  
BENALMADENA. Málaga

arnette

Carolina Herrera

BAUSCH  
& LOMB

Perisol

DUNLOP

IMAN  
EYE OPTIC

VOGUE

MOSCHINO

Sergio Tacchini

Silhouette

Christian Dior

Ray-Ban

GUESS?

SOCIOS DE ACEB, DESCUENTO SEGÚN CONVENIO

PARA TODO LO QUE NECESITE



# FEBRISUR

- ELECTRICIDAD
- MAQUINARIA
- FERRETERÍA
- FONTANERÍA
- JARDINERÍA
- AUTOSERVICIO
- BRICOLAGE
- MENAJE
- HOGAR

FERRETERÍA Y BRICOLAGE DEL SUR, S.L.  
Centro Comercial Las Ventas, local 1 · 29631 ARROYO DE LA MIEL, Benalmádena  
Tel. 952 56 08 35 · Fax 952 56 08 37 · E-mail: febrisur@telefonica.net

# NEUMÁTICOS EL TOMILLAR

NACIONALES E IMPORTACIÓN

SERVICIO RÁPIDO MECÁNICA  
PRE-ITV

VENTA Y SERVICIOS DE:

NEUMÁTICOS - ALINEACIÓN - AMORTIGUADORES  
ACEITES - FILTROS - PASTILLAS DE FRENO - ESCAPES - ETC.

Polígono Ind. Arroyo de la Miel, Ribeiro P. 12  
Telf. 95 256 19 10 • Benalmádena



MECÁNICA RÁPIDA



SERVICIO PARA TODA CLASE DE  
NEUMÁTICOS

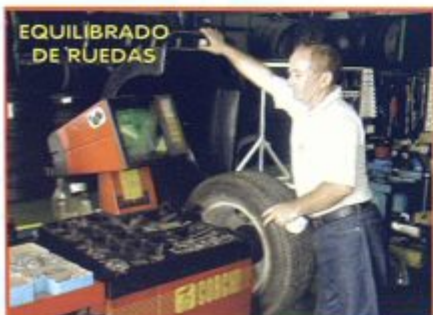

EQUILIBRADO  
DE RUEDAS



LLANTAS TODAS LAS MARCAS



MÁQUINAS DE ÚLTIMA GENERACIÓN  
PARA LA ALINEACIÓN DE DIRECCIÓN



**M<sup>º</sup> Carmen Valverde Oliver**

Avda. Ciudad de Melilla, local 4  
(frente Urb. Plaza Mayor)  
29631 Arroyo de la Miel  
Telf./Fax: 952 44 76 91

## FERTEC

**FERRETERÍA**

**Material electrónico**  
**Electricidad**  
**Herramientas**  
**Copia de llaves**

Avda. Ciudad de Melilla, 8  
29631 Arroyo de la Miel  
Telf./Fax: 952 56 28 16  
e-mail: [ecopy-benalmadena@telefonica.net](mailto:ecopy-benalmadena@telefonica.net)



Avda. Ciudad de Melilla, s/n  
29631 Arroyo de la Miel  
Telf.: 952 57 60 77

## QUICO



**BEBE-INFANTIL-JUVENIL**

Avda. Ciudad de Melilla, 24  
29631 Arroyo de la Miel  
Telf.: 952 56 77 27



Avda. Ciudad de Melilla, 5 - Local 29  
29631 Arroyo de la Miel  
Telf.: 952 56 60 14

INMOBILIARIA

## PLAZA

REAL ESTATE

**Manuel Ángel Rodríguez de Pablo**  
**639 58 52 58**

[plazainmobiliaria@hotmail.com](mailto:plazainmobiliaria@hotmail.com)

[www.inmobiliariaplaza.com](http://www.inmobiliariaplaza.com)

Avda. Ciudad de Melilla, 5  
29631 Arroyo de la Miel  
Telf./Fax: 952 57 40 87

## *si buscas o ofreces trabajo informate sobre la interesante bolsa de trabajo de la ACEB*

### En verano, Los Comercios de ocho municipios costeros abriran los domingos desde el 6 de julio

A partir del próximo 6 de julio los centros comerciales de Marbella, Fuengirola, Benalmádena, Torremolinos, Estepona, Nerja, Mijas y Rincón de la Victoria podrán abrir en domingos y festivos. Y es que estos ocho municipios de la Costa del Sol cuentan con permiso de la Junta de Andalucía para ello. La autorización se extiende en todos ellos desde el 1 de julio hasta el 15 de septiembre en lo que corresponde al periodo estival, y se mantendrá así hasta el próximo año. Los comercios se convierten en estas jornadas dominicales en el segundo punto de concentración de turistas y residentes, pese a que según los responsables

de grandes superficies, siguen siendo los viernes por la tarde y toda la jornada del sábado los predilectos para llenar los carros con los que reponer existencias para la semana en el caso de las grandes superficies comerciales. El comercio tradicional también nos sumamos a esta oportunidad de ampliar los horarios de atención al público incluido los domingos. Eso sí, no se hace de forma generalizada como las grandes superficies. Los comerciantes de estos municipios señalan que los que abren fielmente son los más próximos a zonas hoteleras o a los puertos deportivos.

### Los promotores presentarán a la junta el proyecto para construir un centro comercial junto a la autovía de Guadalmar

La moratoria de la Junta para las grandes superficies toca a su fin y los promotores que hace un año se quedaron con la miel en los labios a la hora de presentar sus proyectos tienen ahora una segunda oportunidad. La mayoría de ellos tienen ya todo a punto para efectuar sus peticiones a la Administración andaluza en el momento en que entre en vigor el Plan Andaluz de Orientación del Comercio Minorista.

Uno de esos promotores es Sonae Inmobiliaria, propietario de Plaza Mayor, que pretende construir un centro comercial a modo de ampliación del actual centro de ocio en unos terrenos situados entre éste y la autovía de Guadalmar. En un principio, su intención era la de realizar 'Factory' y 'Outlet', dos centros comerciales dedicados a la venta de saldos de primeras marcas a precios muy rebajados, pero la negativa de la Junta a este tipo de superficie comercial les ha hecho optar por el modelo tradicional de centro comercial, aunque con la misma estructura de Plaza Mayor.

#### Arquitectura tradicional

Así, el edificio contará con locales de una sola planta ambientados en una arquitectura tradicional inspirada en antiguos edificios de la ciudad como el Gaybo o el cuartel de Segalerva. Una gran zona verde unirá el actual centro Plaza Mayor con su gemelo, que contará con un centenar de comercios y un supermercado.

Además, ofrecerá 1.844 plazas de aparcamiento en un semisótano y otras 1.000 en superficie que se sumarán a las 2.200 actuales.

Junto a este centro comercial de Plaza Mayor, Sonae también recibirá el visto bueno de la Administración Andaluza para Jardiland, una gran superficie dedicada a la jardinería que se vio afectada por la moratoria. Esta zona también contará con un Ikea en una parcela cercana.

#### Pendientes

Un centro comercial en los terrenos del Plan Renfe; la ampliación del Hipercor instalado en el antiguo Pryca-Alameda mediante una estructura superior de 18.000 metros cuadrados; la construcción de un nuevo centro de esta cadena en Mijas y proyectos similares para Benalmádena y Antequera son actuaciones que pueden buscar su aprobación tras la moratoria autonómica. Para ello, deberán establecer mecanismos de integración de los comercios de la zona en sus proyectos como bonificación de las rentas de los locales, así como medidas de innovación y respeto con el medio ambiente. Según un mapa elaborado por la Junta, la costa oriental malagueña no tiene tantas posibilidades de acoger nuevas grandes superficies comerciales como la occidental y la capital.

## Nuevo acuerdo a nivel Nacional e Internacional de la Asociación de Comerciantes y Empresarios de Benalmádena con la red de estaciones Esso

Desde la ACEB continuamos en nuestra labor de ofrecer beneficios a nuestros asociados, además de las mejores prestaciones para desarrollar su gestión diario.

Por eso, hemos renovado el acuerdo de reducción del coste del carburante suscrito con la empresa ESSO. Un convenio que nos obliga a cambiar la antigua tarjeta para repostar y sustituirla por otra que se puede solicitar en la oficina de la estación de servicio ESSO de Benalmádena. Este nuevo acuerdo rebaja aún más el precio del carburante para nuestros asociados de 4 céntimos por litro, y que también reduce a la mitad el coste del lavado de los vehículos.

A estas prestaciones se le suma a su vez la posibilidad

de encontrar estas mismas reducciones en cualquiera de las estaciones de ESSO de todo el territorio nacional con la presentación de la citada tarjeta, y de la facturación con un crédito de 15 días a un mes sin coste adicional para lo asociados.

Los asociados que ya hayan solicitado la nueva tarjeta pueden pasar por las oficinas de la ACEB, para recogerlas.

De igual modo todo asociado que esté interesado en obtenerla, o quiera pedir más información puede pasar a solicitarla a la citada sede, o bien enviar el cupón adjunto al pie de esta página.



# La ACEB baja la gasolina



## 0,04 Euros / litro 6 ptas / litro

**SI ESTÁS ASOCIADO A LA ACEB PODRÁ OBTENER DESCUENTO CON LA NUEVA TARJETA GASOLINA O GASOIL, 0.04 ct. / 6 Ptas. Litro EN CUALQUIER ESTACION DE SERVICIO ESSO DEL ÁMBITO NACIONAL E INTERNACIONAL. ADEMÁS DEL 50% DESCUENTO EN SERVICIO DE LAVADO (ESSO BENALMADENA).**

*No espere más, si eres socio solicita la nueva tarjeta, en nuestra sede:  
Polígono Industrial c/ sidra nº 2, Tel.: 952 44 04 05.*

*Si no estás ASOCIADO ahora es el momento. Recorta, rellena y envía al FAX 952 44 62 65*

*Deseo recibir información de los beneficios que se obtiene por pertenecer a la A.C.E.B.*

**NOMBRE EMPRESA:**

**CONTACTO:**

**DIRECCIÓN:**

**TELÉFONO:**

**FAX:**

# Firma del convenio para cumplir las nuevas normas sanitarias

Hoteles, restaurantes, bares, supermercados, locales de copas, carnicerías, colegios y demás locales en los que se dispensen productos para el consumo humano están obligados por un Real Decreto a realizar controles periódicos sanitarios. Por ello, a mediados de marzo pasado suscribimos un convenio con la empresa asociada y emplazada en Benalmádena "AM Calidad" para facilitar el desarrollo de esos controles sanitarios a un precio más reducido para nuestros asociados. Y es que la nueva ley obliga a todos los establecimientos que vendan o manipulen productos para el consumo alimentario el desarrollo de controles periódicos y exhaustivos.

Por ello, y con el objeto de ayudar a los comercios a adaptarse a esta nueva normativa, se firmó el convenio con "AM Calidad", por el que dicha empresa realizará los preceptivos controles sanitarios mensuales, además de la atención constante que se exige en este ámbito. Gracias a este nuevo acuerdo, "AM Calidad" se ocupará de estas tareas cobrando por ello una tarifa reducida a quienes estén asociados, es decir, un 50 por ciento de su precio habitual. A este respecto cabe señalar que cumplimentar la documentación exigida por la Junta de Andalucía cuesta entre 350 y 400 euros, mientras que los controles mensuales cuestan 50 euros.

## Documentación requerida por ley

Estos negocios deberán entregar inicialmente a la Junta una documentación exhaustiva y especializada para cada local. Una vez rellenos estos impresos, se han de desarrollar unos controles sanitarios mensuales, en los que se evalúa desde la calidad de los alimentos, hasta la forma en la que se tratan los residuos. Unos exámenes de los que se encargarán una farmacéutica y un químico.

El gerente de la empresa "AM Calidad", Luis María Rodríguez, ha asegurado al respecto que velarán para que las empresas cumplan con la ley vigente en esta materia a fin de evitar sanciones.

Gracias a la firma de este convenio con la referida empresa se van a poder beneficiar de unos controles de calidad más económicos las empresas de restauración, alimentación y gestión de material de consumo humano asociadas a la ACEB. En nuestro municipio existen al menos 250 negocios de este tipo.

# Campaña de captación de socios

A principios de mayo, hemos puesto en marcha una campaña de captación de socios. Personal contratado por la asociación se desplaza a los negocios emplazados en los tres núcleos de población para ofrecer información acerca de las ventajas que supone estar asociado a la ACEB, no sólo por los múltiples acuerdos suscritos a lo largo de los últimos años por el que nuestros socios reciben numerosas prestaciones, sino por los numerosos servicios y gestiones que se ofrecen desde la misma asociación como asesoría jurídica, fiscal y laboral, entre otros.

Entre nuestros lemas se encuentra "La unión hace la fuerza", ya que creemos que nuestros intereses encuentran mayor defensa cuanto mayor número de socios seamos con el fin de luchar por nuestros intereses.

En la actualidad conformamos la ACEB cerca de 500 miembros de toda Benalmádena, un número que pretendemos aumentar en 100 más gracias a esta nueva campaña de captación que hemos puesto en marcha.

Además de la captación de nuevos componentes de la ACEB, esta nueva campaña contempla el desarrollo de encuestas para conocer la opinión de los asociados sobre los servicios que prestamos, así como las sugerencias sobre nuevos servicios que podemos ofertar y errores que debemos corregir, u otros temas que solucionar ante la Administración Local o cualquier otra institución necesarios para la buena marcha de nuestros negocios.



Málaga f.m.

CADENA F.M. 96.9



GRUPO  
ZETA  
RADIO

*La radio inteligente*



SEGUROS E  
INVERSIONES

**PILAR ALONSO PEREZ**

Avda. Sagitario, blq. 8 - Local 4 B  
Urb. Jardines del Gamonal  
29631 ARROYO DE LA MIEL  
(Málaga)  
Telf. 95 256 63 30 - 95 256 76 05  
Fax: 95 256 77 88  
Móvil: 689 345 340

*Ahora en Benalmádena,  
su tranquilidad en buenas manos*

*Para AXA  
tú eres el  
protagonista*

*llama al  
952 566 330*

**DIABLITO**



**VIDEO & OCIO**

Avda. Blas Infante, Conjunto Arroyomar

Tel. 95 244 18 70

Avda. de la Constitución, Edificio Gavilán

Tel. 952 44 06 71

**PEPE'S**



*Joyeria Trofeos*

Avda. de la Constitución, local 6  
Arroyo de la Miel - Tel. 952 441 410

# Arroyo de la Miel apuesta por su centro comercial abierto

**El proyecto del Centro Comercial Abierto (CCA) potenciará al comercio tradicional. Alrededor de 600 establecimientos y servicios se enmarcan en toda su área de actuación emplazada en Arroyo de la Miel.**

Los Centros Comerciales Abiertos se han impuesto como una fórmula comercial que aglutina la convivencia entre el comercio desarrollado en un espacio abierto aprovechando los cascos urbanos de las ciudades. Son modelos que se van implantando cada vez con mayor éxito en los municipios de la geografía malagueña. Ciudades como Antequera y Marbella tienen una amplia experiencia en este sentido, con más de una década de funcionamiento de sus CCA's. El desarrollo comercial de estas áreas contrasta con la reciente aparición de otros CCA's en la provincia. Por este motivo la Federación de Comercio de Málaga, además de la Junta de Andalucía y de otras instituciones han apostado por impulsar la red de CCA con la idea de establecer líneas de actuación comunes.

Por todo ello, Arroyo de la Miel se ha querido sumar al carro de los cascos históricos y urbanos que apuestan por estos CCA's. Aunque el proyecto del Centro Comercial Abierto de Arroyo de la Miel llevamos años forjándolo desde la ACEB, lo cierto es que gracias a su impulso cuyos frutos han sido la concesión de unas subvenciones otorgadas por la Junta de Andalucía y por el Ayuntamiento a través de la Delegación de Comercio que ostenta el popular Jesús Fortes, ya se han iniciado algunas de las actuaciones de este plan de competitividad del tejido empresarial de Benalmádena.

Ejemplo de ello es la peatonalización de calles como Vicente Aleixandre y El Nacimiento, unas obras que se han ampliado a la calle Blas Infante. Otras de las actuaciones que se han desarrollado en las últimas semanas en aras a la consecución del CCA de Arroyo de la Miel es la contratación de un gerente con sobrada experiencia en la empresa privada, Antonio Mata Lastres, quien va a coordinar las estrategias empresariales y las políticas de actuación a acometer. Asimismo, el Centro Comercial Abierto con el fin de potenciar al comercio tradicional pretende ofrecer, según su gerente, «una imagen corporativa y conjunta de los establecimientos enmarcados en su área de influencia mediante la creación de un logotipo que se prevé implantar en los directorios informativos, en campañas conjuntas de promoción y en los servicios mancomunados destinados a los clientes y usuarios», indicó.

## • Medidas para su puesta en marcha

En este sentido, entre las medidas se prevé poner en marcha figura una tarjeta conjunta que se puede usar en cualquier establecimiento contemplado en el CCA.

También se proyecta ofrecer una estética conjunta y unitaria de los comercios para lo cual se estudia consensuar con los comerciantes y empresarios el mobiliario particular en caso de bares y restaurantes y los carteles anunciadores que se van a instalar en cada establecimiento, así como los directorios a colocar en los extremos de las calles con los nombres de los comercios allí situados para facilitar con ello su emplazamiento a los usuarios.

## • Comercio impulsará la dotación de aparcamientos para lograr la accesibilidad

Desde el Área municipal de Comercio, el concejal Jesús Fortes va a impulsar la habilitación de nuevos espacios de estacionamiento para facilitar a los potenciales clientes del CCA el acceso a los comercios congregados en su área de influencia. Para ello, va a estudiar la posibilidad de municipalizar parte de los aparcamientos proyectados en el futuro parking emplazado en la confluencia de las avenidas García Lorca y Ciudad de Melilla (donde se levanta la piscina municipal).

Con esta iniciativa, Fortes pretende habilitar los estacionamientos necesarios para impulsar el CCA, porque, en su opinión, «con ellos se cubrirá la necesidad real de estos espacios que requiere la accesibilidad del centro, ya que las plazas que se ganarán con el futuro parking de Pueblo Sol y los espacios actuales son insuficientes para acoger a los clientes potenciales que se logrará con la puesta en marcha de este plan comercial».

La medida persigue facilitar el aparcamiento de sus vehículos a los usuarios que deseen acudir a estos comercios y establecimientos a hacer sus compras, al igual que pasa en las grandes superficies comerciales, además de suplir en parte la disminución de aparcamientos generada con la peatonalización de las calles que con anterioridad eran transitables al tráfico rodado.

## • Nuevas actuaciones

La peatonalización de las calles del casco histórico y comercial de

# benalmádena



centro comercial  
**abierto**

Arroyo de la Miel para facilitar la puesta en marcha del Centro Comercial Abierto continúa su marcha. Por ello, la Policía Local cerró el pasado 22 de marzo la calle Blas Infante para desarrollar su peatonalización, al igual que ya se ha hecho con anterioridad en vías como El Nacimiento y Vicente Aleixandre.

Una medida argumentada por el alcalde, Enrique Bolín, «en la necesidad de acometer las actuaciones necesarias para revitalizar el comercio de la zona y beneficiar a los peatones», señaló. Pero, en su primera jornada de cierre al tráfico de la Avenida de Blas Infante se generaron numerosos atascos y caravanas en el centro, que obligó al Departamento de Tráfico a poner en marcha la reordenación de la circulación en esta zona de Arroyo de la Miel para dar salida a los vehículos procedentes de la rotonda de Béjar que se dirigen hacia Torremolinos.

Por ello, se ha invertido el sentido de la circulación de la calle San Telmo para conectarla directamente con la Avenida de la Constitución, así como el de la Avenida Ciudad de Melilla que desemboca en la rotonda de García Lorca.

Otras de las alternativas para dirigirse hacia la zona este de la localidad que linda con Torremolinos son las calles Andalucía y Vega, así como la avenida de Mare Nostrum. En este sentido, desde el Ayuntamiento se hizo un

llamamiento a los conductores para que evitasen el centro de Arroyo de la Miel como lugar de paso para dirigirse hacia la zona este con el fin de provocar un menor tránsito de vehículos y de no generar con ello caravanas a quienes tengan la necesidad de acudir al área comercial.

Por otra parte y con el fin de ocasionar las menores molestias posibles a los residentes y vecinos de la calle Blas Infante por la pérdida de los aparcamientos públicos existentes en esta vía, desde el Consistorio se habilitaron al menos 30 espacios para el estacionamiento de sus vehículos en un parking situado en los bajos de un edificio de Pueblo Sol, por el que sólo deberán pagar los gastos de comunidad. Esta medida sólo estará vigente durante las obras de construcción del futuro centro comercial de Pueblo Sol que contará con un gran parking.

Por otro lado y para habilitar nuevas vías para el tránsito de los vehículos que se dirijan desde la rotonda de Béjar a la zona este de este núcleo de población, se prevé abrir al tráfico la Avenida de la Estación en las próximas semanas, ya que en la actualidad se encuentra cerrada ante las obras de instalación de la red de colectores de aguas pluviales.

#### • Alternativas de la ACEB

Tras esta nueva actuación municipal, desde la ACEB

solicitamos al Ayuntamiento la habilitación de un nuevo carril en la avenida Ciudad de Melilla para posibilitar ambos sentidos de circulación en esta vía y descongestionar con ello el incesante tráfico de Arroyo.

En cuanto al cierre de Blas Infante, nuestro presidente, José Montiel criticó la premura de dicha medida sin haber informado ni haber acometido al mismo tiempo la reordenación del tráfico desde el Ayuntamiento. Desde la ACEB creemos que estas medidas que deben acometerse para posibilitar el desarrollo del Centro Comercial Abierto deben desarrollarse informando con anterioridad a todos los afectados y señalizando debidamente estos cambios a quienes hacen esta ruta de forma habitual mediante la instalación de carteles informativos con el fin de no generar el caos que el pasado 22 de marzo se creó en el Arroyo de la Miel. Sabemos que estas medidas originan siempre molestias, pero creemos que éstas pueden reducirse si todo se coordina un poco mejor.

Desde la ACEB pedimos la máxima colaboración de todos los comerciantes con el CCA porque de ello depende el funcionamiento de este proyecto para el bien de todos. La Junta de Andalucía, el Consistorio y los propios comerciantes tenemos que velar por hacer una realidad esta iniciativa que en otros municipios malagueños marchan a un excelente ritmo.

COMERCIO	DIRECCION	LOCALIDAD	TELEFONO
<b>Abogados</b>			
FORTES & RODRIGUEZ Asesoría Gestoría	C/. Sol Conj. San Juan nº1	Arroyo de la Miel	952-44-15-09
<b>Academia Estudios</b>			
ATENAS INSTITUTO	C/. Sol nº 6 y 7	Arroyo de la Miel	952-44-57-37
N.E.O. SYSTEMS	C/. San Juan, nº 4	Arroyo de la miel	952-56-00-81
CENTRO DE ESTUDIOS ANABEL Y MONICA	C/. Las Flores, 28 Local 24	Arroyo de la Miel	952-96-42-31
<b>Acero Inoxidable</b>			
CANALES SANTAMARIA S.C.	El Pinillo C/. Madre Teresa de Calcuta nº 20	Torremolinos	952-05-10-44
<b>Administración Loterías</b>			
LA NIÑA Loterías	Avda. Constitución nº 2 local 7	Arroyo de la Miel	952-56-21-93
<b>Agencia de Viajes</b>			
COSTA GROUP UNIVERTOOURS	Avda. del Mar 12 Edif. Ola Marina	Benalmádena Costa	952-56-13-39
GESTIÓN VIAJES	C/. Antonio García edif. 3C	Arroyo de la Miel	952-56-17-00
SERVITOUR TRAVEL AGENCY	Avda. Federico García Lorca Edif Gamonal nº 10 l. 7y8	Arroyo de la Miel	952-56-60-00
<b>Aire Acondicionado</b>			
BENALMADENA CLIMA S.L.	Avda Inmaculada Concepción Edf. Las Brisas Local 1	Arroyo de la Miel	952-44-00-82
FRIO INDUSTRIAL FERNANDO MACIAS	C/. Extremadura nº 3	Arroyo de la Miel	952-44-11-93
GARRIDO	C/. Los Cármenes Local nº 12	Arroyo de la Miel	952-44-26-72
<b>Alimentación</b>			
LA DESPENSA DEL ACEITE	Centro Comercial San Juan	Arroyo de la Miel	952-56-74-07
BENALCASA S.L.	Avda. F. García Lorca, Urb. Pueblo Quinta 1ª fase nº 2	Benalmádena Costa	952-57-77-09
EL BUEN GUSTO	C/. San Juan nº 15	Arroyo de la Miel	659-78-65-27
<b>Alquiler Apartamentos</b>			
NAVASOL Alquiler y Venta	Plaza Ibensa local nº 31 Avda. Bonanza	Arroyo de la Miel	952-56-08-71
PRIETO E HIJOS	C/. Zodiaco nº 8 Jardines de Gamonal Bloque 4	Arroyo de la Miel	952-44-75-87
<b>Alquiler de coches</b>			
ALBA Rent a Car	Centro Cial. Olé nº 28	Benalmádena Costa	952-56-16-77
CANNY CARS	Pasaje del Águila local nº 4 Urb Costamar	Benalmádena Costa	952-57-61-55
RENT A CAR 2000	Avda. Bonanza edif Ibensa Local nº 40	Arroyo de la Miel	952-57-60-87
<b>Antigüedades y Restauración</b>			
LA ARTESANÍA	C/. Real nº 6	Benalmádena Pueblo	639-21-70-75
<b>Aparcamiento de coches</b>			
INVERSIONES BENAL S.L.	C/. Chica nº 1 Urb. Solymar	Arroyo de la Miel	952-57-53-77
<b>Apartamentos / Apartahotel</b>			
APARTAMENTOS PUEBLO QUINTA	Avda. García Lorca s/n	Arroyo de la Miel	952-56-20-22
BELPORSAN S.L.	C/. Firmamento, 22 Urb. Lomas de Benalmádena	Arroyo de la Miel	
SUNSET BEACH CLUB	Crta. Cádiz km.226-5	Benalmádena Costa	952-57-94-00
<b>Arte Decoración</b>			
ARTESANÍA MEDITERRANEO	Poligono Industrial C/. Moscatel Fachada Naranja	Arroyo de la Miel	952-56-35-69
<b>Artículos Hogar</b>			
ARTÍCULOS HOGAR	Avda. Ciudad de Melilla, 24 Local 37	Arroyo de la Miel	656-816-499
<b>Artículos para la Salud</b>			
MUNDISANO	C/. Firmamento, 29 Urb. Cerro del Águila	Benalmádena Costa	952-57-62-32
PRODUCTOS DE DESCANSO	C/. Los Carmenes, local 18	Arroyo de la Miel	952-44-78-43
<b>Artículos de Bebe</b>			
MAXI BEBE	C/. Los Bancales, nº 9	Arroyo de la Miel	952-57-65-76
CHUPETIN	C/ Pepa Gerra local 23	Arroyo de la Miel	952-56-25-91
<b>Artículos Fiesta / Disfraces</b>			
PARTY WORLD	Avda. Constitucion Edf. Almudena Local 10	Arroyo de la Miel	952-56-18-86
<b>Asesoría</b>			
BENALGES	Avda. de Tivoli s/n Edif Peyca 1ª Planta Local nº 8	Arroyo de la Miel	952-57-76-36
CRH BUSINESS HOLDINGS	Avda. de Erasa nº 10 Ed. Benalrosa, l 1-D	Benalmádena Costa	659-866-277
BORNAO & CTMM S.L.	C/. Obispo Herrera Oria nº 10	Arroyo de la Miel	952-56-77-90
DAMY EXPANSION	Avda. Antonio Machado, nº 20. Edf. Mariola 2º 15	Benalmádena Costa	656-388-214
LARA CABELLO	Avda. Constitución 5 L. 10	Arroyo de la Miel	952-44-37-99
FORTES & RODRIGUEZ Asesoría Gestoría	C/. Sol Conj. San Juan nº1	Arroyo de la Miel	952-44-15-09
GEFISUR S.L.	Avda. Antonio Machado, 35 Ctro. Cial. Ole 19	Benalmádena Costa	952-44-58-33

COMERCIO	DIRECCION	LOCALIDAD	TELEFONO
GESTISOL	Avda. Constitución edif Gavilán Local 1	Arroyo de la Miel	952-44-69-31
MIGUEL MUÑOZ	C/. Real n° 12 Local 3	Benalmádena Pueblo	629-31-31-27
GESTORÍA ADMINISTRATIVA BENALMÁDENAS S.L.	C/ Vega Edif. Sevilla, local 3 y 5	Arroyo de la Miel	952-56-71-86
<b>Atracciones (Ver Parque Atracciones)</b>			
TECNIOCIO	Avda. del Pacífico 173 Ur Montealto 1	Arroyo de la Miel	609-44-77-68
<b>Automóvil Exposición-Talleres</b>			
ARROYO S.L. Renault	Polígono Ind. C/. Moscatel, 10	Arroyo de la Miel	952-44-57-28
AUTOWORLD S.L.	Polígono Ind. C/. Moscatel n.º 65 b	Arroyo de la Miel	952-56-19-33
BENALRACING	Avda de Tivoli, Centro cial, Las Ventas, Local 5	Arroyo de la Miel	952-57-66-78
CONFIMOTOR S.L.	Polígono Ind. C/. Moscatel n° 50	Arroyo de la Miel	952-44-08-19
DINIMOTOR Seat	Crta. Benalmádena Pueblo Centro Cial. Peyca	Benalmádena Costa	952-44-08-53
GARAJE ROMBOCAR	Póligono Industrial C/. Sidra n° 21-27	Arroyo de la Miel	952-56-42-95
IBEROAMERICA	Polígono Ind. C/. Moscatel n.º 11	Arroyo de la Miel	952-44-78-61
MOTOR CLASS 98	Polígono Ind. C/. Moscatel Parc. 50	Arroyo de la Miel	952-56-20-02
PADILLA MOTOR	Polígono Ind. C/. Moscatel 50	Arroyo de la Miel	952-56-66-02
PEUGEOT-TALBOT	Avda. Inmaculada Concepción s/n	Arroyo de la Miel	952-44-24-91
TALLERES EL TOMILLAR	Polígono Ind. C/. Moscatel nave 63	Arroyo de la Miel	952-56-16-79
TALLERES IBEROAMÉRICA	Polígono Ind. Parcela n° 11	Arroyo de la Miel	952-44-78-61
TALLERES MARTÍN	Polígono Ind. C/. Moscate n° 113	Arroyo de la Miel	952-44-41-29
TALLER SAINT DOMINIQUE	Polígono Ind. C/. Moscatel n.º 11	Arroyo de la Miel	952-57-71-11
YAKFONCAL S.L.	Avda. Inmaculada Concepción n.º 1	Arroyo de la Miel	
<b>Azulejos y Pavimentos</b>			
VEGAS	Polig. Ind., C/. Moscatel N° 14	Arroyo de la Miel	952-56-42-31
P. MARTIN	Avda. García Lorca, 29	Arroyo de la Miel	952-44-21-56
CABELLO	Pol. Industrial C/. Ribeiro s/n	Arroyo de la Miel	952-44-21-44
<b>Barcos / Náutica</b>			
FACTORY Mantenimiento de Barcos	Pol. Ind. El Pinillo C/. Teresa de Calcuta, 6A	Torremolinos	609-25-55-33
SOLNAUTICA	Puerto Marina Palacio de Poniente 1109	Benalmádena Costa	952-44-72-56
MARINA BENALNAUTIC	Puerto Deportivo Benalmádena Pueblo Marinero n° 52	Benalmádena Costa	952-44-03-20
<b>Bar Cafetería</b>			
BAR WILLY	Edificio Las Naciones, bajo	Benalmádena Costa	952-44-63-30
BAR 5ª AVENIDA	Plaza Solymar	Benalmádena Costa	952-44-16-85
BAR ANTONIO	Avda. de la Estación n°7	Arroyo de la Miel	952-56-27-65
BAR EL VIVERO	C/. Nacimiento Edif. El Nacimiento s/n	Arroyo de la Miel	952-44-64-45
BAR GALA	C/ Los Carmenes, local 2y 3	Arroyo de la Miel	952-56-71-61
BAR LAS DELICIAS	Avda. de Bonanza Edif. Leiro, local 10	Arroyo de la Miel	952-56-63-57
BAR PLAZA ESPAÑA	Plaza España n° 6	Arroyo de la Miel	952-56-46-20
LA CASA DE MARIA SOTO	Centro Ccal. Plaza de Solimar	Arroyo de la Miel	952-56-81-10
BAR CAFETERÍA EMMI	Avda de la Constitución Res. Almudena Local 1	Arroyo de la Miel	952-56-13-62
BAR FRANCISCO	C/. Sierramar s/n	Arroyo de la Miel	952-56-33-79
BAR EL POLIGONO	Pol. Ind. C/. Ribeiro Parcela n° 31 Local 1	Arroyo de la Miel	617-41-05-64
BAR EL RELOJ	Avda. Blas Infante n° 16	Arroyo de la Miel	952-56-68-46
BAR NERVION	Avda. de la Constitución, n° 5	Arroyo de la Miel	952-44-75-50
BAR CAFÉ LA TRIBUNA	C/. Sol Locales 11 y 12	Arroyo de la Miel	952-44-15-12
BAR PEPE	Avda. Gamonal plaza Bonanza	Arroyo de la Miel	
BAR PEPE PACO	Pol. Ind. C/. Ribeiro Parcela n° 28 Local 2-1	Arroyo de la Miel	952-56-36-16
BAR POLIDEPORTIVO	C/ orujo, n° 2, Polideportivo	Arroyo de la Miel	658-843-326
BAUTISTA		Arroyo de la Miel	952-10-15-70
BIC EURONOVA Cafetería	Parque Tecnológico Edif. Bic Nova	Málaga	952-10-15-70
CLUB DE BILLAR CARAMBOLA	Conj. Parque Miel 2ª Fase Local 4-5	Arroyo de la Miel	952-44-13-32
DICK TURPIN	Avda. del Mar Crucero n° 3	Benalmádena Costa	
BAR DIDI	Avda. Constitución Edif. Gavilán	Arroyo de la Miel	952-44-53-30
EL CENACHERO	Béjar n° 2 Local n° 6	Arroyo de la Miel	
EL CUCHARÓN Bar Cafetería	C/. Águila, Bloque D1 Local n° 1	Benalmádena Costa	952-44-59-37
EL FRENAZO	Crta. Benalmádena Pueblo Centro Cial. Peyca n°15	Arroyo de la Miel	952-44-35-53
EL TAPEO DE LA VIEJA	Pasaje Jiménez Martín, n°2	Benalmádena	952-56-95-81
EL TRAPICHE bodega	C/. Velarde n° 47	Arroyo de la Miel	952-44-39-81
HOGAR DEL JUBILADO	Plaza de la Mezquita	Arroyo de la Miel	952-56-21-32
ISTANBUL	Avda. Alay n° 27 (junto Diana 1)	Benalmádena Costa	619-00-58-55
LA MARINA	Puerto Deportivo, Avda. Juan Sebastián el Cano	Benalmádena Costa	952-56-67-08
MIGUEL	Avda. Bonanza s/n	Arroyo de la Miel	952-44-20-34
OASIS Cafetería Heladería	C/. Luis Vives Miramar Oasis Bloque 11 Bajo	Arroyo de la Miel	952-56-71-27
PACO CAFETERIA	Avda. Constitución conj. la Pimienta 13	Arroyo de la Miel	952-44-16-38
BAR GUSTO'S CAFÉ	Avda. Andalucía local n° 3	Arroyo de la Miel	952-96-40-36

COMERCIO	DIRECCION	LOCALIDAD	TELEFONO
RODRI	Plaza Olé	Benalmádena Costa	
KIOSCO PARQUE LA MIEL	Explanada Tivoli (junto Emabesa)	Arroyo de la Miel	952-44-08-23
BAR MALAGA	Avda. Las Palmeras Benalmar Playa local 14	Benalmádena Costa	952-57-83-56
WHITE HORSE	Plaza Flamingo L.nº 13	Arroyo de la Miel	952-44-57-76
<b>Bar Degustación</b>			
BOUTIQUE DEL JAMÓN	C. Cial. Plaza nº 4	Arroyo de la Miel	952-56-05-15
<b>Bar Mesón-Bodega</b>			
EL REFUGIO mesón	Jardines del Gamonal bl. 10	Arroyo de la Miel	
MESÓN SIDRERÍA DE LA IGLESIA	Plaza de la Iglesia	Arroyo de la Miel	
BODEGA AQUÍ JEREZ	C/. Andalucía, nº 4	Arroyo de la Miel	635-108-705
<b>Bar Pub</b>			
ATTICA BAR	Plaza Solymar s/n	Benalmádena Costa	952-56-24-70
BIBA PUB	Edif. Canaima Apto B1	Benalmádena Costa	952-56-34-44
KIM Cafetería Heladería	Plaza de la Mezquita Locales nº 15,16,17	Arroyo de la Miel	952-44-65-05
LA MOVIDA	Plaza de la Mezquita, locales 10,11 y 12	Arroyo de la Miel	
MAMBO BEACH CLUB	Puerto Deportivo Playa Bermejo Junto Sea Life	Benalmádena Costa	952-56-27-90
MARACAS pub	Puerto Marina Pueblo Marinero bl c 107	Benalmádena Costa	952-44-75-40
NEPTUNO	Avda. Alay	Benalmádena Costa	
RINCÓN	Urb. Solimar C/. Los Cerezos	Benalmádena Costa	952-44-30-32
SINSINATY'S	Plaza de la Mezquita, nº 4	Arroyo de la Miel	
TAICHE BAR	Puerto Marina Pueblo Marinero	Benalmádena Costa	952-56-20-88
ZONA	Plaza Solymar C/. Los Almendros 8	Benalmádena Costa	952-56-70-77
<b>Bebidas</b>			
LA CASA DEL VINO	C/. Pepa Guerra Valdenebro, nº 18.	Arroyo de la Miel	952-57-84-00
CASH CARRY TORREMOLINOS	Polig. Ind. El Pinillo, C/. Antonio Alcaide nº 10	Torremolinos	952-05-81-09
DISTRIBUIDORA DE BEBIDAS	C/. Nacimiento nº 1	Arroyo de la Miel	952-44-66-75
LICORES JJ.	Avda. Las palmeras, local 21-22	Benalmádena Costa	952-44-40-63
<b>Bricolage</b>			
BRICOLAGE BONANZA	C/ Sagitario, Bloque 8, local 8	Arroyo de la Miel	952-44-00-90
<b>Calzados - Zapatería</b>			
CABELLO & AMAI	C/. Vega s/n	Arroyo de la Miel	952-57-69-05
CALZADOS BELVER	Avda. de la Constitución Cjto. San Juan Local nº 11	Arroyo de la Miel	952-56-26-21
CALZADOS GIL	C/.Madróno, nº 17	Arroyo de la Miel	952-44-29-53
CALZADOS KIKA	Urb. Jardines de Gamonal Bloque Bajo nº 10 Local 2 y 3	Arroyo de la Miel	952-56-23-42
CALZADOS NACHO	C/ Nueva nº 1	Arroyo de la Miel	952-96-47-23
CALZADOS PASSOS	Avda. de la Constitución Cjto. San Juan, 10	Arroyo de la Miel	952-56-66-70
ESPERANZA	C/. Las Flores nº 10 Cerro Viento	Arroyo de la Miel	952-44-45-06
LOS GEMELOS	Avda de la Constitución Centro Comercial Salca nº 23	Arroyo de la Miel	952-56-01-42
SALANI CALZADOS	C/. Vicente Aleixandre nº 10	Arroyo de la Miel	952-44-11-19
<b>Carnicería</b>			
CARNICERÍA ANGEL	C/. Andalucía nº 22	Arroyo de la Miel	
CARNICERÍA HUERTA MARTÍN	C/. Nacimiento edif hermanos Martin Local nº 6	Arroyo de la Miel	952-56-41-66
CARNICERÍA MANOLO Y MARI	C/. Las Flores, nº 41	Arroyo de la Miel	952-57-57-05
<b>Carpintería</b>			
MADERAS GESELL	C/. Rivero, Nº 11. Polg. Industrial	Arroyo de la Miel	952-57-52-96
RAMIREZ CARPINTERIA EBANISTERIA	Poligono Ind. c/. Pacharán nº61 A	Arroyo de la Miel	952-56-62-57
<b>Centro Comercial</b>			
C.CIAL PUERTO MARINA SHOPPING	Puerto Deportivo Benalmádena, Dársena de Levante	Benalmádena Costa	952-57-77-35
<b>Cerrajería - Carpint. Metálica</b>			
CANALES SANTAMARIA S.C.	El Pinillo C/. Madre Teresa de Calcuta nº 20	Torremolinos	952-05-10-44
CERRAJERÍA ALFREDO FLORES	C/. Pepa Valdenebro edif Al Andaluz Bº E	Arroyo de la Miel	
CERRAJERÍA SANTAMARÍA	Avda. Boulevard Edif. Primavera Ptal 8 Bajo B	Arroyo de la Miel	952-56-65-82
<b>Cine - Ocio</b>			
CINE OCIO S.L.	Camino del Prado, Local 5-I	Arroyo de la Miel	952-96-40-88
<b>Clinicas - Odontología</b>			
CLINICA DENTAL CENTRO	Avda. Constitución conj. la Pimienta L nº 23	Arroyo de la Miel	952-56-60-04
CLINICA ARROYO	Avda. Salvador Vicente nº 6. Entrepilanta	Arroyo de la Miel	625-275-566
CLÍNICA SOCOMAN	Avda. Bonanza s/n edif Ibensa	Arroyo de la Miel	952-44-50-34
HOSPITAL ODONTOLÓGICO	Pza. de la Iglesia C. Cial. Plaza, 5	Arroyo de la Miel	952-56-64-63
RPRINCIPE CLÍNICA DENTAL	Avda. Antonio Machado nº 35 1º-3	Benalmádena Costa	952-44-76-86

COMERCIO	DIRECCION	LOCALIDAD	TELEFONO
<b>Club Hípico</b>			
CLUB HIPICO	Urb. Torrequebrada Finca Los Caballeros	Benalmádena	952-56-84-84
<b>Clínicas Salud</b>			
CLINICA SOS (MARINA MEDICA S.L.)	Avda. Antonio Machado, 15. Edif. Fuensalud	Arroyo de la Miel	952-44-44-25
<b>Colegios</b>			
MARAVILLAS Colegio	Avda. Salvador Vicente nº 9	Arroyo de la Miel	952-44-70-00
<b>Colchonería</b>			
SOLAPLEX	Avda. Luis Vives, Miramar Oasis nº 5	Arroyo de la Miel	
<b>Congelados</b>			
COLONIALES MINGUEZ	Polígono Ind. c/. Moscatel parcel. 19-21	Arroyo de la Miel	952-44-42-38
CONGELADOS SORIA	Avda. Estación, 5	Arroyo de la Miel	639-703-849
<b>Construcción</b>			
NATALIO BONILLA RUBIO	Avda. Libertad nº 18	Arroyo de la Miel	678-771-607
<b>Constructoras</b>			
CONSTATACIÓN S.L. (pinturas)	C/. Obispo Herrera Oria Bejar I P.E	Arroyo de la Miel	952-56-14-34
PROVISE Promoción Suelo y Vivienda	Plaza de Benamaina Local nº 4	Arroyo de la Miel	952-56-11-82
CONSTRUCCIONES PROYCA	C. Cial. Las Ventas Of nº 40	Arroyo de la Miel	952-56-60-46
CONSTRUCTORA EUROPA	C/ Pacharán, nº 58	Arroyo de la Miel	952-44-70-53
CAHEICON S.L.	Avda. Ciudad de Melilla Conj Plaza Mayor nº 9 Local 45	Arroyo de la Miel	952-57-65-66
EXCAVACIONES BENAMAINA S.L.	C/. Obispo Herrera Oria, Bejar I, portal E.	Arroyo de la Miel	952-56-14-34
EURODOBLON S.L.	Plaza Mayor, nº 4	Arroyo de la Miel	952-57-53-82
GALUNA	C/ Lucero, nº 8	Arroyo de la Miel	952-44-29-61
ITMOSOL	Avda. Vicente Aleixandre, I, 2º B	Arroyo de la Miel	952-44-09-27
MANHATTAN SERVICIOS Y MANTENIMIENTOS	C/ Medina Azahara, Bloque 12, local 5	Arroyo de la Miel	952-44-69-53
LARIOS 2000 CONSTRUCCIONES	Polígono Comercial la Azucarera c/. Casares nº 34	Málaga	952-24-64-09
OCAÑA GIL	C/. Alondra Portal 6, 3º H Izquierda	Arroyo de la Miel	952-44-77-51
VISTSOLMAR S.L.	Avda. Antonio Machado s/n, Edif. Vistsolmar	Benalmádena Costa	952-57-83-64
<b>Consultoría</b>			
C N CONSULTORES	Avda. Antonio Machado, nº 15. Edif. Fuensalud	Benalmádena Costa	952-44-67-81
A.M. CALIDAD	C/. Moscatel, 35 Pol.Ind.	Arroyo de la Miel	952-44-16-95
<b>Cortinas - tiendas</b>			
AZAHAR decoración Hogar	C/. Sierramar nº 5	Arroyo de la Miel	952-44-19-53
CONFECCIONES RODRIGUEZ	C/. Velarde s/n	Arroyo de la Miel	952-44-37-67
HOGARES	Avda Garcia Lorca nº 25 local 5	Arroyo de la Miel	952-57-83-85
ESTOR CORTINAS	Plaza Ibensa Local nº 10	Arroyo de la Miel	952-44-00-91
LINEN CORTINAS	Avda. Inmaculada Concepción nº.1	Arroyo de la Miel	952-44-10-21
<b>Cocinas</b>			
ADRIANA COCINAS	C.C. Parque Miramar, Local B1	Fuengirola	952 19-73-82
<b>Crepería</b>			
MA BRETAGNE CREPERIA	C/. Tamarindos nº 2	Arroyo de la Miel	952-44-58-38
<b>Cristalería - Cristalería Aluminios</b>			
COMERCIAL VIDRIERA MALACITANA	C/. Pepa Guerra Valdenebro, 71	Arroyo de la Miel	952-44-69-41
GAYSA cristalería	Polígono Ind. c/. Pacharán nº 55-b	Arroyo de la Miel	952-44-37-35
TRANSFORMADOS PALOMO S.L.	Polígono Ind. c/. Pacharán Parcel. 45-46	Arroyo de la Miel	952-44-03-27
<b>Cursos de Formación</b>			
DESARROLLO DE TELESERVICIOS S.L.	Urb. Torrequebrada C/. Manuel Mena. Coleg. Maravillas	Benalmádena Costa	952-07-18-14
A.M. FORMACIÓN	C/. Moscatel, 35 · Pol. Ind.	Arroyo de la Miel	952-44-16-94
<b>Cuadros - Marcos</b>			
EURO ARTE	C/. del Nacimiento nº 4	Arroyo de la Miel	952-57-51-15
<b>Deportes</b>			
LIMITE	Avda. Constitución, 29	Arroyo de la Miel	952-56-60-38
NEW SCHOOL	Avda. Constitución Conj San Juan nº 1	Arroyo de la Miel	952-56-75-21
TREBOL	C/. Manuel Martín (esqui. Velarde)	Arroyo de la Miel	952-44-33-52
<b>Discotecas</b>			
AMERICAM SHOW	Puerto Marina, Puerto Marinero. Bloque I, Sotano I	Benalmádena Costa	657-908-820
KIU Discoteca	C/. Los Almendros, 3 Plaza Solymar	Benalmádena Costa	952-44-05-18
KALEIDO	Puerto Marina, Local 206	Benalmádena Costa	952-56-29-20

COMERCIO	DIRECCION	LOCALIDAD	TELEFONO
<b>Diseño de bisutería</b>			
MONICA FERNANDEZ SELVA	C/. Eucalipto nº 13, 3º C	Arroyo de la Miel	670-802-542
<b>Dietética</b>			
BENALBA	C/. Cilantro Urb Monte Alto 2ª Fase	Benalmádena	687-761-086
<b>Droguería</b>			
HINOJOSA Droguería	Poligono Ind. c/. Pacharán nº 58	Arroyo de la Miel	952-44-67-56
DROGUERIA ROMERO	C/. Eucalipto, Portal 1, 3º A	Arroyo de la miel	952-44-30-71
MARQUEZ Droguería	C/. San Juan, 9	Arroyo de la Miel	952-44-14-91
<b>Electricidad</b>			
ALMACEN ELÉCTRICO	Salvador Vicente, Conjunto Parquemiel, Blq. 6 Bajo	Arroyo de la miel	952-56-13-49
ANTONIO BUENO Instalaciones eléctricas	C/. Gerónimo Garriga nº 5	Benalmádena Pueblo	
BENALUZ Electricidad	Crta. Benalmádena Pueblo Centro Cial. Peyca 1, nº 1	Arroyo de la Miel	952-56-37-27
C. DURÁN Material Eléctrico	Avda. Estación edif. Diorama local 1,2,3,	Arroyo de la Miel	952-56-20-78
BENALMADENA INST. ELECTRICAS	C/. Tenerife nº 16	Arroyo de la Miel	952-44-65-25
OCAÑA Proyectos y Contratas	Avda. Constitución 3ª 1ª Planta	Arroyo de la Miel	952-44-77-51
JUAN FRANCISCO RUIZ RIO	Pasaje Sacronte nº 7	Benalmádena Pueblo	952-44-83-91
<b>Electrodomésticos</b>			
ELECTROCOCINAS ORTIGOSA	C/. Inmaculada Concepción nº 2	Arroyo de la Miel	952-44-62-53
BAZAR SAN JOSE	Avda. Constitución Edif. Fiesta nº 8 Local nº 21	Arroyo de la Miel	952-44-29-58
<b>Electrónica</b>			
ELECTRO TECNIC	Avda. Ciudad de Melilla	Arroyo de la Miel	
ELECTRÓNICA BENALMÁDEN A	Carril del Siroco, Flamingo local nº 8	Benalmádena Costa	952-44-38-38
ELECTRÓNICA VALENCIA SÁNCHEZ	C/. Naranja nº 18	Arroyo de la Miel	952-44-30-35
<b>Empresas Municipales</b>			
EMABESA	Explanada de aparcamientos de Tivoli, s/n.	Arroyo de la Miel	952-57-70-70
PROYECTO OLIMPO	Crta. Benalmádena Pueblo Conj. Las Ventas ofic. nº 34	Arroyo de la Miel	952-56-35-86
PUERTO DEPORTIVO	Edif. Capitanía Puerto Deportivo	Benalmádena	952-57-70-22
<b>Enmarcaciones Decoración</b>			
ESPACIOS	Avda. d De Las Palmeras, nº 17	Benalmádena Costa	952-57-66-00
LA BUHARDILLA	C/. Poleo nº 8, local 1	Arroyo de la Miel	952-44-14-67
<b>Estanco - Tabacos</b>			
BLANCO estanco	C/. Inmaculada Concepción nº. 15	Arroyo de la Miel	952-44-39-34
BIDEY GARAY estanco	Edif. Diana Avda. Antonio Machado	Arroyo de la Miel	952-44-14-63
ESTANCO DIAZ	C/. Real nº 3	Benalmádena	952-56-92-53
ESTANCO BLAS INFANTE	Avda Blas Infante nº 12	Arroyo de la Miel	952-44-18-22
ESTANCO DOMINGUEZ	Avda. de la Constitución s/n	Arroyo de la Miel	952-56-41-57
<b>Excavaciones - Maquinaria</b>			
EXCAVACIONES BENALMADENA	Plaza Muni nº 1 el Cerro	Benalmádena	609-11-88-29
<b>Farmacia - Parafarmacia</b>			
GLOBAL PARAFARMACIA	Avda. Blas Infante nº 1	Arroyo de la Miel	952-44-15-10
<b>Ferretería</b>			
EL CLAVO Ferrería	Avda. Salvador Vicente nº 3	Arroyo de la Miel	952-44-57-00
FEBRISUR	Avda. de Tivoli, Centro comercial Las Venta, local 1	Arroyo de la Miel	952-56-08-35
MARTÍN Ferrería	C/. Sol, nº 4	Arroyo de la Miel	952-44-15-11
FERRERIA MANOLO	C/. Vicente Aleixandre nº 17	Arroyo de la Miel	952-44-19-17
FERRERIA EL REMACHE	Avda. de Las Palmeras nº 11, local 17	Benalmádena costa	952-44-59-69
<b>Fisioterapia</b>			
C. FISIOTERAPIA MINERVA	Avda. Gamonal nº 10, Edif. Minerva local 1-2	Arroyo de la Miel	
<b>Flamenco, Trajes Novias</b>			
EL ABANICO	C/. Sol C. Cial. San Juan nº 9	Arroyo de la Miel	952-56-20-69
<b>Frutería - Congelados</b>			
FRUTAS Y CONGELADOS LAS FLORES	C/. Las Flores, local c 4	Arroyo de la Miel	626-921-167
<b>Fontanería Saneamiento Azulejos</b>			
Saneamiento P.MARTÍN	Avda. Federico Garcia Lorca nº29	Arroyo de la Miel	952-44-21-56
Saneamiento ZAMBRANA	C/. Sierramar local nº 7	Arroyo de la Miel	952-44-36-75
<b>Fotografía</b>			
ESTUDIO AMPARO	Avda. de la Estación nº 14	Arroyo de la Miel	952-56-63-88

COMERCIO	DIRECCION	LOCALIDAD	TELEFONO
MI FOTO - OK FOTO SHOP	Avda. Constitución nº 1	Arroyo de la Miel	952-56-03-65
TECNIFOTO	Avda. Federico García Lorca nº 33 Edif Virginia	Arroyo de la Miel	952-56-01-80
INTER FOTO - FOTO GIELEN	Avda. de la Constitución edif. Conj. la Pimienta nº 16	Arroyo de la Miel	952-44-60-57
<b>Gasolinera</b>			
BP TIVOLI	Avda. De Tivoli, s/n	Arroyo de la Miel	952-56-41-40
<b>Gestión de Archivos</b>			
PANER GESTION DE ARCHIVOS S.L.	C/. Medina Azahara nº 18	Arroyo de la Miel	952-44-15-09
<b>Gimnasio</b>			
CORPOBELLO	Avda. Federico García Lorca edif. Agata	Arroyo de la Miel	952-56-03-75
FRANCISCO YAÑEZ BRAVO	C/ Orujo, Polideportivo	Arroyo de la Miel	952-56-47-51
<b>Guardería Infantil</b>			
PETER PAN	C/. Olivar nº 5	Arroyo de la Miel	952-56-21-03
EL JARDÍN DE DON SIMÓN	Avda. de la Constitución nº 83	Arroyo de la Miel	952-44-06-67
<b>Hamburguesería</b>			
AN-CA-LA-ELO	Plaza de la Mezquita, Edificio Salca local 9	Arroyo de la Miel	
SUPER PAPÓN	Avda. Inmaculada Concepción, nº 2	Arroyo de la Miel	649-810-120
<b>Hamacas</b>			
CONCESIÓN DE HAMACAS	Urb el Cerro Bloque nº 2 2º	Benalmádena Pueblo	
<b>Heladería</b>			
HEL PANDA	Paseo Marítimo nº1	Benalmádena Costa	952-56-08-87
RODOLFO Modena	Paseo Marítimo Benalmádena Locales 3,4,6,7	Benalmádena Costa	952-44-33-51
<b>Herboristería</b>			
DE LA ROSA	C/. Velarde nº 5	Arroyo de la Miel	952-44-38-57
EL RINCÓN NATURAL	Avda. Blas Infante nº 23	Arroyo de la Miel	952-56-03-02
LA DESPENSA DE LA ABUELA	Avda. Ciudad de Melilla, Plaza Mayor, Local 6	Arroyo de la Miel	952-56-60-14
LA NATURALEZA	C/. Alcalde Antonio García	Arroyo de la Miel	952-44-61-71
<b>Higiene y Servicio</b>			
HIGIENE Y SERVICIOS S.A.	Avda. Antonio Machado nº. 42 local 16	Arroyo de la Miel	952-44-29-82
<b>Hípica</b>			
CLUB HIPICO BENALMÁDENA	Urb. Torrequebrada Finca Los Caballeros	Benalmádena	952-56-84-84
<b>Hoteles</b>			
FLATHOTEL	Torrequebrada, Urb. Ronda Golf Oeste	Benalmádena Costa	952-44-58-00
HOTEL ALAY S.A.	Avda. Alay	Benalmádena Costa	952-44-14-40
HOTEL BALMORAL	Ctra. de Cádiz, 227	Benalmádena Costa	952-44-36-40
HOTEL LA FONDA	C/. Santo Domingo nº 7	Arroyo de la Miel	952-56-82-73
HOSTAL LUQUE	Plaza Andalucía nº 4	Benalmádena Pueblo	952-44-81-97
HOTEL PUERTO BENALMÁDENA	Avda. Antonio Machado 19	Benalmádena Costa	952-44-16-40
HOTEL RIVIERA	Avda. Antonio Machado 49	Benalmádena Costa	952-44-12-40
HOTEL TORREQUEBRADA	Crta. Cádiz s/n	Benalmádena Costa	952-44-60-00
HOTEL VILLASOL	Avda. Antonio Machado nº 43	Benalmádena Costa	952-44-19-96
<b>Huevos</b>			
HUEVOS MOYADO VENTA AL MAYOR	C/. Oropéndola portal nº 4 Piso 4ºF	Arroyo de la Miel	952-44-18-05
<b>Importaciones</b>			
ILANSUR	Avda. Ciudad de Melilla, nº 24, Loca 27	Arroyo de la Miel	952-56-39-69
<b>Imprentas Gráficas</b>			
BENALGRAPHIC	Poligono Ind. c/. Moscatel nº 38	Arroyo de la Miel	952-44-45-56
GRAFICAS CAMPOS	Poligono Ind. c/. Ribeiro, 5	Arroyo de la Miel	952-44-70-48
<b>Informática - Internet</b>			
BEEP INFORMÁTICA	C/. Ana Belén Esquina C/. San Telmo Local nº 1	Arroyo de la Miel	952-57-62-01
CIBERMANÍA	C/. Inmaculada Concepción, 9 Edf. Cerro del Viento	Arroyo de la Miel	952-57-60-44
DINACÓN	Plaza de la Iglesia C. Cial Plaza 1º Planta local nº 8	Arroyo de la Miel	952-56-77-60
CYBER GARCIA LORCA	Avda. García Lorca nº 25 Local 8	Arroyo de la Miel	952-57-75-40
GRUPO MANTENIMIENTO MERCHANT S.L.	C/. Requena nº 35	Arroyo de la Miel	952-44-04-61
LINK	Conjunto Gamonal, Edif. Sagitario s/n	Arroyo de la Miel	952-56-60-59
N.E.O. SYSTEMS	C/. San Juan, nº 4	Arroyo de la Miel	952-56-00-81
MPV COMPUTER	Plaza Mayor local nº 16	Arroyo de la Miel	952-57-71-18
RARONET INTERNACIONAL	Avda. Jose Luis Peralta Las Moriscas	Arroyo de la Miel	952-44-57-15
EUROSOFT INFORMÁTICOS	C/ Pepa Guerra Valdenebro, Conjunto Pueblo Sol	Arroyo de la Miel	952-56-75-61
TECNISOFT SUR	Avda. Inmaculada Concepción, nº 24	Arroyo de la Miel	952-56-22-97

COMERCIO	DIRECCION	LOCALIDAD	TELEFONO
<b>Instalaciones de Gas</b>			
LUQUE GAS	Avda. Inmaculada Concepción, nº 20 Local I Bajo	Arroyo de la Miel	952-56-63-22
<b>Inmobiliaria</b>			
A.G. SERVICIOS INMOBILIARIOS	Avda. Antonio Machado, 62 Edif. Don Gustavo	Benalmádena Costa	952-44-37-48
Edif. GAVILÁN	Carril Contreras, villa San Andres	Benalmádena Costa	952-56-73-81
BBI Gestión Inmobiliaria	Palacio de Poniente, c/ Madeira n. 7	Benalmádena Costa	952-44-49-46
DON PISO	C/. Sol, 49	Arroyo de la Miel	952-57-76-71
DOTCOM MARKETING S.C.	Avda. Constitución, Edif. Gavilán nº 9	Arroyo de la Miel	952-57-54-61
FUTUR SOL	Avda. España conj. Los Patios, 3	Málaga	952-23-32-10
INMOBILIARIA ACM	Avda. Andalucía nº 38	Arroyo de la Miel	952-57-72-25
GRUPO 10 BENALMADENA	Jardines del Gamonal, C/. Zodiaco	Arroyo de la Miel	952-57-54-67
HOLIDAY RESORT HOME	C/. Carril del Siroco s/n Edif. Centro Sur, Local nº 3	Benalmádena Costa	952-57-58-09
SUNNY HOME	C/. Pepe Guerra Valdenebro, nº 17	Arroyo de la Miel	952-44-46-85
IKEKA inmobiliaria	Avda. Constitución, Edif. Fiesta nº 8	Arroyo de la Miel	952-56-35-95
INMOBILIARIA DEL CID	C/. Vicente Aleixandre nº 13	Arroyo de la Miel	952-44-10-71
INMOBILIARIA BENAL BEACH HOME	Avda. Antonio Machado nº 16	Benalmádena Costa	952-56-35-87
BENALBROKER COSTA S.L.	Avda. la Paz, nº 1	Benalmádena	952-57-67-40
INMOBILIARIA GIPE	Psj. Virgen de Belen bl.8.1º-D	Málaga	952-23-32-10
JESPIMAR	Avda. Antonio Machado (junto Correos )	Arroyo de la Miel	952-56-74-74
INMOBILIARIA SU CASA	Avda. Bonanza Local nº 4 B	Benalmádena Costa	952-56-62-07
MARINA PLUS	Avda. Antonio Machado, esquina Plaza Solymar	Benalmádena Costa	952-56-35-87
OFICINA GLOBAL	Puerto Deportivo c/ Fragata Dársena de Levante L B/16	Benalmádena Costa	952-44-06-02
SIROCO REAL STATE	Carril de Siroco s/n l.14	Benalmádena Costa	952-44-75-75
RM/ MAX	Avda Retamar nº 71, Edificio Balcones de Retamar	Benalmádena	952-56-97-15
INMOBILIARIA PLAZA	Avda Ciudad de Melilla nº 5, local 5	Arroyo de la Miel	952-57-40-87
SUN CITY	C/ Sagitrio Bloque 8, local 4	Arroyo de la Miel	952-44-68-66
SPANHOLLAND BUSINESS S.L.	Avda. García lorca, nº 1, Oficina 36	Arroyo de la Miel	952-56-67-80
<b>Importaciones</b>			
ILANSUR	Avda. Ciudad de Melilla, 24 Local 27	Arroyo de la Miel	952-56-39-69
<b>Instalaciones Eléctricas</b>			
BENALMADENA INST. ELECTRICAS	C/. Tenerife nº 6	Arroyo de la Miel	
<b>Insonorizaciones</b>			
TECNO FLOT S.L.	Pto. Deportivo Pueblo Marinero Local H3	Benalmádena Costa	952-57-75-55
<b>Inversiones</b>			
INVERSIONES FLM S.L.	Avda. Juan L. Peralta s/n, Esquina Urb. La Hacienda	Benalmádena	952-44-09-28
<b>Jardinería y Medio ambiente</b>			
CIUDAD VERDE S.L. (Plagas)	Avda. del Tivoli Conj. Cial. Peyca 2 local nº 3	Arroyo de la Miel	952-44-70-51
BENALGARDEN	C/. Los Cármenes nº 10	Arroyo de la Miel	952-44-77-42
PROGIISA SERVICIOS	Avda. Ciudades de Melill Conjunto Plaza Mayor local 19	Arroyo de la Miel	952-56-42-97
<b>Joyería Relojería</b>			
AMARO Relojería	C/. Sol, 10	Arroyo de la Miel	952-44-35-54
GEMA	Avda. de la Constitución edif. Salca nº 27	Arroyo de la Miel	952-57-60-26
TALLER RELOJERIA PACO	C/. Sol s/n	Arroyo de la Miel	952-57-53-43
JOAQUIN Relojería	C/. Blas Infante nº 8 Edif Costa Rica	Arroyo de la Miel	952-44-37-91
JOYERIA BOMBAY	C/. Sol nº 45	Arroyo de la Miel	952-56-41-46
MOVIJOYA	C/. Vicente Aleixandre nº 14	Arroyo de la Miel	952-56-76-82
PEPE 'S Trofeos	Avda. Constitución nº 2	Arroyo de la Miel	952-44-14-10
PRINCE	Paseo Marítimo, 10 -13	Benalmádena Costa	952-44-77-14
<b>Jugueterías</b>			
CENTRO JUGUETES	C/. Ramal de Hoyos s/n	Torremolinos	952-37-20-12
UNIVERSO DEL JUGUETE	Avda. Salvador Vicente s/n	Arroyo de la Miel	952-56-47-59
<b>Kiosko</b>			
KIOSKO JOSÉ	C/ Sierramar, s/n	Arroyo de la miel	952-56-06-64
<b>Laboratorios Clínicos</b>			
BIOFAC	Avda. de la Constitución, nº 8	Arroyo de la miel	952-57-75-99
<b>Lavado y Engrase</b>			
SALVI LAVADO Y ENGRASE	Crta. Benalmádena Edif. Peyca local nº 8 y 9	Arroyo de la Miel	952-56-39-32
<b>Lavandería Tintorería</b>			
CADENA DEU SIERRAMAR	C/. Sierramar local n. 5	Arroyo de la Miel	952-44-67-53
LAVANDERÍA WASH EXPRESS	Avda. Antonio Machado Pueblo Santa Ana nº 10	Benalmádena Costa	952-56-15-88

COMERCIO	DIRECCION	LOCALIDAD	TELEFONO
<b>Logística</b>			
CONTAINER CENTRALEN IBERICA S.L.	Avda. Constitucion. Edif. Gavilán, Local 1	Arroyo de la Miel	952-57-71-75
<b>Librería</b>			
LIBRERÍA INTERNACIONAL	Avda. Constitucion Conj. La Pimienta	Arroyo de la Miel	952-56-41-04
LIBRERÍA SANCHEZ	Avda. Telefónica Conj. La Orquidea, 1	Benalmádena	952-44-71-13
<b>Mesón Restaurante</b>			
MESON RESTAURANTE LA MEZQUITA	Plaza de la Mezquita, Local 3	Arroyo de la Miel	952-44-22-97
<b>Maderas Carpinterías</b>			
MADERAS GESELL	C/. Riveiro, nº 11. Polig. Ind.	Arroyo de la Miel	952-57-52-96
MADERAS ALCAIDE	Poligono Ind. c/. Ribeiro nave 14	Arroyo de la Miel	952-44-70-17
<b>Manicura-pedicura</b>			
NOSOLOUÑAS	C/. Pepa Valdenebro C. Cial Pueblo Sol nº 38	Arroyo de la Miel	952-57-83-87
<b>Mármoles y Granito</b>			
MÁRMOLES BENALMÁDENAS	Avda. del Chorrillo s/n	Benalmádena Pueblo	952-44-90-66
MI MÁRMOL	Poligono Industrial c/. Moscatel nº 37	Arroyo de la Miel	952-56-34-70
<b>Material de Construcción</b>			
SUMINISTROS GÓMEZ MUÑOZ	Pol. Ind. C/. Moscatel, 41 - 44	Arroyo de la Miel	952-44-48-20
<b>Mensajería</b>			
NACEX (MAFERBLANC S.L.)	C/. Atenas nº 59 Polig. Ind. San Luis	Málaga	952-36-67-22
<b>Mercería</b>			
EL CORTE Mercería	C/. Las Flores nº. 13	Arroyo de la Miel	952-44-13-07
MERCEDES -REGALOS -MERCEDES	Avda. Sagitario Bloque 8, Local 2	Arroyo de la Miel	676-188-881
MARI MERCERÍA	C/. Las Flores nº 33	Arroyo de la Miel	952-44-36-57
<b>Modas</b>			
LIMITE	C/. San Juan nº 28	Arroyo de la Miel	952-56-60-38
ALARCÓN MODAS	C/. Las Flores nº 41	Arroyo de la Miel	952-44-22-92
ANYE MODAS	Avda. Constitución edif. 3C local nº 1	Arroyo de la Miel	952-44-16-52
CONFECCIONES RODRÍGUEZ	C/. Velarde s/n	Arroyo de la Miel	952-44-37-67
CONFECCIONES SUSY	C/. Navarra Local nº 2	Arroyo de la Miel	952-44-55-00
TRINI MODAS	C/. Las Flores nº 21	Arroyo de la Miel	952-44-11-45
DESNIVEL	Avda. de la Constitución Edif. Salca	Arroyo de la Miel	952-56-74-77
INCA PIEL	Avda. Constitución edif. Salca	Arroyo de la Miel	952-44-28-29
LIBERTINE	Centro Cial. Pueblo Sol local nº 1	Arroyo de la Miel	952-44-70-05
NEO MODAS FASHION	Avda. del Generalife, nº 9	Arroyo de la Miel	952-56-41-54
MODAS IMALU	C/. Las Flores 11 local nº 2	Arroyo de la Miel	952-56-74-56
PAQUI MODAS	C/. Velarde s/n	Arroyo de la Miel	952-56-73-95
PASARELA	C/. Velarde s/n	Arroyo de la Miel	952-44-16-67
ROSALINDA	C/. Luna, Edif Sol y Luna Local nº 2	Arroyo de la Miel	952-44-30-14
TEA & COFFEE	Urb. Arcos de la Perla c/. Seguiriyas nº 50	Benalmádena Costa	952-57-40-73
YYNCA	C/. Sol nº 8	Arroyo de la Miel	952-44-60-02
ZERIMAR	Puerto Marina Dársena de Levante	Benalmádena Costa	952-44-74-13
<b>Moda Infantil</b>			
ALICIA MODA INFANTIL	C/. Luna, nº 1, local 3	Arroyo de la Miel	952-56-46-36
DIABLILLOS	Avda. García Lorca Edif. Fiesta s/n	Arroyo de la Miel	952-44-79-56
HAPPY ISLAND	C/. Zodiaco, nº 13, Bloque 1, local 1	Arroyo de la Miel	952-57-41-69
QUICO	Avda. Ciudad de Melilla Local 24	Arroyo de la Miel	952-56-77-27
NUEVE LUNAS	Avda. de la Estación nº 8	Arroyo de la Miel	952-56-22-20
SIETE COLORES	Centro Com. Salca I-24 APTDO 38	Arroyo de la Miel	952-56-22-20
<b>Motos</b>			
MOTOS JUAN	C/. Moscatel, parcela 59	Arroyo de la Miel	952-56-44-20
MOTOS MUSOL	C/. Sierra Mar nº 9	Arroyo de la Miel	952-44-09-30
MOTOS SEBAS	C/. Calamoro Conj Peyca Local 2 A, \$	Arroyo de la Miel	952-44-27-91
REPUESTOS MARJI	Avda. Inmaculada Concepción nº 64	Arroyo de la Miel	952-44-33-37
<b>Mudanzas y Guardamuebles</b>			
ESASY STOGAGE S.L.	Urb. Veracruz C/. Veleta nº 5	Arroyo de la Miel	952-44-73-95
<b>Muebles</b>			
BANDERA MUEBLES	C/. Inmaculada Concepción nº 11	Arroyo de la Miel	952-44-45-37
BENAL-MUEBLES CARRASCO	Poligono Ind. C/. Moscatel nº14	Arroyo de la Miel	952-56-43-56
DURÁN Y SÁNCHEZ	Poligono Ind. C/. Ribeiro Parcela 31 Local 4,5	Arroyo de la Miel	952-56-18-63

COMERCIO	DIRECCION	LOCALIDAD	TELEFONO
LA DAMAJUANA	Avda. de Tivoli Conj. San Lorenzo Local nº 1	Arroyo de la Miel	952-44-11-21
MUEBLES DAVID	Avda. Andalucía Local 4	Arroyo de la Miel	952-44-58-04
MUEBLES MACÍAS GUERRERO	C/. Lanzarote s/n	Arroyo de la Miel	952-44-51-17
MUEBLES ROKIMAR	C/. Inmaculada Concepción Edif 3C I nº 13	Arroyo de la Miel	952-56-03-91
DECOHOGAR OLIVIA	C/. Ribeiro Parcela 31 Local nº 4	Arroyo de la Miel	952-56-18-63
<b>Neumáticos - Vulcanizados</b>			
COUTO Y PEREZ S.L.	Polígono Ind. c/. Ribeiro nº 12	Arroyo de la Miel	952-56-19-10
NEUMÁTICOS BÉJAR	Urb. Béjar II Local nº 1	Arroyo de la Miel	952-44-27-38
<b>Odontología (ver Clínicas)</b>			
<b>Optica</b>			
EUROPTICAL	Avda. García Lorca nº 25 Local nº 6	Arroyo de la Miel	952-44-76-89
SOLVISION OPTICA	Avda. Constitución, Conj. La Pimienta, local 18	Arroyo de la Miel	952-56-53-32
<b>Parapente</b>			
YO VUELO	Explanada de Tivoli s/n Junto telecabina	Arroyo de la Miel	952-57-59-28
<b>Programación Web y Diseño Gráfico</b>			
YG DESING	carlossuarez@ygdensing.com	Arroyo de la Miel	952-57-51-71
<b>Puerto Deportivo Benalmádena</b>			
PUERTO DEPORTIVO	Puerto Deportivo Benalmádena Capitanía	Benalmádena Costa	952-57-70-22
<b>Panificadora</b>			
PANADERÍA PASTELERÍA DULCE NOMBRE	C/. La Higuera Bl. nº 1 B1	Arroyo de la Miel	952-56-77-53
<b>Papelería</b>			
ARTE NOVA	C/. Salvador Vicente, 8	Arroyo de la Miel	952-56-14-51
EL KIOSCO	C/. San Antonio nº 12	Arroyo de la Miel	952-44-53-31
MERCHANT papelería	Avda. Inmaculada Concepción 12	Arroyo de la Miel	952-44-01-86
PAPELERIA PEPI	Avda. Blas Infante Edf. Arroyo Mar, 4	Arroyo de la Miel	952-56-29-78
<b>Parque de Atracciones</b>			
TÍVOLI WORLD	Avda. de Tivoli	Arroyo de la Miel	952-57-70-16
<b>Parque Infantil</b>			
PIRATAS PARK	Pol. Ind. El Pinillo C/. Antonio Márquez Muñoz nº 30	Torremolinos	952-05-18-04
MULTIAVENTURA	C/. Andalucía nº 1 y 3	Arroyo de la Miel	952-56-16-46
<b>Pastelería - Panificadora</b>			
PANADERÍA PASTELERÍA DULCE NOMBRE	C/. La Higuera Bloque I Local I B	Arroyo de la Miel	952-56-77-53
NUESTRA SEÑORA DE GRACIA	C/. Pepa Guerra Conj. Valdenebro nº 56	Arroyo de la Miel	952-44-63-67
PATISOL S.L.	C/. Ciudad de Melilla local 5	Arroyo de la Miel	952-96-44-05
MARALY PASTELERÍA	Avda. Bonanza Local nº 1	Arroyo de la Miel	952-56-36-83
<b>Peluquería y Estética</b>			
DESIRÉ Salón Estética y Peluquería	C/. Luis Vives Miramar Oasis L. nº 2	Arroyo de la Miel	952-44-03-50
PAQUI	Avda. Inmaculada Concepción nº 31	Arroyo de la Miel	952-56-18-45
MARI TERE	C/. Nueva, nº 2	Arroyo de la Miel	952-44-15-60
MAHIDAL PELUQUEROS S.L.	C/. Pepa Guerra Valdenebro, local 12	Arroyo de la Miel	952-44-43-96
GLAMOUR	Avda. Sagitario Edif Géminis Local Bajo	Arroyo de la Miel	952-57-66-94
HEADQUARTERS	Avda. Gamonal s/n. Urb. Jardines del Gamonal	Arroyo de la Miel	952-56-68-02
EPSILON MIRADOR	Avda. Blas Infante nº 27, Edf. Mirador Baj. h Local	Arroyo de la Miel	952-56-71-37
VICTORIA ESTETICIEN	C/. San Telmo nº 20	Arroyo de la Miel	625-376-917
ROSARIO PELUQUERÍA	Avda. de la Constitución Conj. la Pimienta	Arroyo de la Miel	952-56-21-70
SALÓN DE PELUQUERÍA ISABEL	C/. Alay nº 2	Benalmádena Costa	952-56-28-13
SEDEÑO	C/. Las Flores local 23	Arroyo de la Miel	952-56-18-99
ORLY CORPOBELLO	Avda. García Lorca, Edificio Ágata, s/n	Arroyo de la Miel	952-56-03-75
<b>Perfumería</b>			
ALOE	C/. Las Flores, nº 14	Arroyo de la Miel	952-57-52-72
PERFUMERÍA CARACAS	Avda. Constitución Edif Salca		952-44-02-48
EL CISNE	Avda. Federico García Lorca Blq. I Local 3	Arroyo de la Miel	952-44-41-32
<b>Pescaderías</b>			
PESCADERÍA SANTA ROSA II	C/. Velarde nº 3	Arroyo de la Miel	625-552-436
LOS MELLIZOS	C/. Las Flores nº 39 local 11 y 12	Arroyo de la Miel	952-44-58-06
<b>Pinturas</b>			
J. MAR Pinturas	Ctra. Benalmádena Pueblo C. Cial Peyca nº 17	Arroyo de la Miel	952-56-19-81

COMERCIO	DIRECCION	LOCALIDAD	TELEFONO
<b>Piscinas - Accesorios</b>			
PISCINAS JIMÉNEZ	Crta. Benalmádena Pueblo C. Cial. Peyca Local 1 y 2	Arroyo de la Miel	952-44-24-11
<b>Producciones</b>			
MERLIN	Plaza de la Iglesia Centro Comercial Plaza Oficina n° 7	Arroyo de la Miel	952-57-41-49
<b>Productos de Limpieza</b>			
INVERSOL EXPLOTACIÓN	Parque Emp. El Pinillo, 28	Torremolinos	952-56-83-20
<b>Promociones</b>			
PLAZA MAYOR DE ARROYO DE LA MIEL	Avda. Ciudad de Melilla, Plaza Mayor Local 40	Arroyo de la Miel	952-44-77-11
PROMOCIONES PEYCA	Avda. Blas Infante , 9	Arroyo de la Miel	952-44-11-03
<b>Publicidad</b>			
PROMOTION & MUSIC CONSULTING	C/. Bruselas n° 3	Benalmádena	952-56-90-06
DAN & GLOBAL	Avda. de la Constitución edif 3 C Galería of n° 35	Arroyo de la Miel	952-57-63-36
ANALGO Española de Representaciones	Urb. Castillo Olvidado, Blq. 1, 4º F	Torremolinos	952-38-16-03
<b>Pulimentos y Cristalizados</b>			
LA ESPERANZA Pulimentos y Cristalizados	C/. Andalucía Bloque 2 Portal 33 - 2º B	Arroyo de la Miel	616-91-50-47
<b>Prensa-Radio</b>			
VECINOS DE BENALMÁDENA S.L	Avda. Blas Infante n° 3	Arroyo de la Miel	952-44-67-23
CANAL 100	Avda. Antonio Machado Edificio Diana I Local 14		952-56-63-90
MALAGA F.M. - FLAIX 96.9	Avda. Constitución Edif. la Pimienta local n° 38	Arroyo de la Miel	952-57-60-52
<b>Regalos - Fiesta</b>			
PARTY WORLD	Avda. de la Constitución Edif. Almudena L n° 10	Arroyo de la Miel	952-56-18-86
<b>Reparto de Publicidad (Mensajería)</b>			
NOTIBUZÓN	Avda. Constitución Centro Cial. Fiesta Local n° 8	Arroyo de la Miel	606-536-562
<b>Regalos Menaje</b>			
DECO REGALO S.L.	Avda. Juan Luis Peralta n° 9	Benalmádena Pueblo	952-56-85-17
<b>Regalos-Moda</b>			
MILLENIUM	C/. Manuel Mena Palma, n° 2. Edif. Maite 2	Benalmádena Costa	952-44-73-40
<b>Regalos-Decoración</b>			
AL-MINAR	Avda. de la Constitución n° 4, local 4	Arroyo de la Miel	952-44-16-91
<b>Regalos-Souvenirs</b>			
5º AVENIDA	Plaza Solymar, 1	Benalmádena	952-44-16-85
BAZAR BOMBAY	C/. Sol, 45	Arroyo de la Miel	952-56-41-46
CANDY	Avda. Constitución edf. 3C Local 3	Arroyo de la Miel	952-44-49-36
CATI	Paseo Marítimo, 17	Benalmádena Costa	952-44-72-80
DE TODO UN POCO	Avda. Andalucía, Local n° 2	Arroyo de la Miel	952-56-36-35
DOCE Regalos	Paseo Marítimo de Benalmádena n° 9	Benalmádena Costa	952-56-66-04
EL BARATO CERÁMICA	Avda. Alay Edif. Diana Local 36	Benalmádena Costa	952-44-18-16
ESTRELLA VERDE	Galería Diana 14 Km 229	Benalmádena Costa	952-44-19-04
MANO DE ORO (Marroquinería)	C/. Nueva n° 1	Arroyo de la Miel	952-56-03-57
MENTA	Avda. Constitución edif. Salca L n° 26		952-44-33-47
MINA	Avda. Alay edif Diana I L. n° 28	Benalmádena Costa	952-56-02-35
PRINCE	Paseo Marítimo de Benalmádena n° 10 y 13	Benalmádena Costa	952-44-77-14
ESCUDO DE TOLEDO	Avda. Alay Edificio Diana Local 22	Benalmádena Costa	952-44-32-97
RECORD BENALMADENA	Avda. García Lorca, C/. Roberto Olid Bloque 18-4º D	Arroyo de la Miel	952-44-27-29
REGALOS JOSE	Crta. Cádiz Km. 229	Benalmádena Costa	952-44-11-40
RIN RAN Locutorio Teléfono	C/. Vicente Alexandre n° 1	Arroyo de la Miel	952-56-08-82
RODOLFO Modena	Paseo Marítimo Benalmádena Locales 3,4,6,7	Benalmádena Costa	952-44-33-51
SAN MIGUEL REGALOS	Avda. Federico García Lorca Edif Sunny Beach	Arroyo de la Miel	952-44-08-27
SÁNCHEZ	Avda. Telefónica Conj. Orquídea n° 1	Arroyo de la Miel	952-44-71-13
YESSICA SOUVENIR	Avda. la Roca local n° 6	Benalmádena Costa	952-57-53-36
<b>Residencia Geriátrica</b>			
RIO HOLANDA	C/. Montilla, 18 - Tomillar Alto	Arroyo de la Miel	952-56-20-84
<b>Restaurantes</b>			
BENAL BEACH	Conjunto Benal Beach	Benalmádena Costa	952-56-18-88
BODEGÓN DEL MURO	C/. Santo Domingo n° 23	Benalmádena Pueblo	952-56-85-87
CARRETERO PUERTO *	Puerto Deportivo Pueblo Marinero L E-3	Benalmádena Costa	952-56-41-90
CASA EMILIO	C/. San Juan C. Cial San Juan Locales n°18,19,36,37	Arroyo de la Miel	952-44-79-94
CASA TINO	Paseo Marítimo Complejo Ole Local 1	Benalmádena Costa	952-44-57-98
CHEEF LUIS	Crta. Benalmádena Pueblo C. Cial las Ventas s/n	Arroyo de la Miel	952-56-27-64

**COMERCIO****DIRECCION****LOCALIDAD****TELEFONO**

COPENHAGUE	Urb. Veracruz s/n	Arroyo de la Miel	952-44-30-18
DOÑA PILAR	Puerto Marina Dársena de Levante	Benalmádena Costa	952-56-13-03
EL ELEFANTE .	Plaza Bonanza s/n	Arroyo de la Miel	952-56-22-46
EL MADROÑO	Plaza Ole n° 1	Benalmádena Costa	952-44-75-12
EL MERO .*	Puerto Marina Dársena de Levante	Benalmádena Costa	952-44-07-52
EL PASAJE	C/. Cauce	Arroyo de la Miel	
EL TRASMALLO	Poligono Industrial, C/ Moscatel n° 45	Arroyo de la Miel	952-44-05-16
EL VARADERO	Puerto Marina Pueblo Marinero L.3y4B	Benalmádena Costa	952-56-43-27
GLORIA BENDITA	Urb. Veracruz Pueblo Monterrey	Benalmádena	952-56-14-50
HERCULES	Avda. del Gamonal	Arroyo de la Miel	952-56-17-54
INTERNACIONAL	Avda. Bon. Urb. Maritersa n° 9	Arroyo de la Miel	952-44-61-37
JUAN	Avda. del Mar edif. Crucero I.I	Benalmádena Costa	952-44-54-02
JULIO	Playa Las Yucas, Crta. N-340 km. 218	Benalmádena Costa	609-947-434
LA CABAÑA DE PEDRO	Avda. Bonanza Conj. Maritersa n° 7	Arroyo de la Miel	952-56-01-61
LA PERLA	C/ Ibiza, n° 12	Benalmádena	952-56-81-66
LA PIMIENTA	Avda. Constitución Local 4 Conj. La Pimienta	Arroyo de la Miel	952-44-53-36
LA TORRE CHIRINGUITO	Puerto Marina Dársena de Levante	Benalmádena Costa	952-56-08-98
MA BRETAGNE Creperia	C/. Tamarindos n° 2	Arroyo de la Miel	952-44-58-38
MAMBO BEACH CLUB	Puerto Deportivo Playa Bermejo Junto Sea Life	Benalmádena Costa	952-56-27-90
OLE Self Services	Apdo. correos 246		952-56-12-22
PAPA ERIG	Avda. Antonio Machado, Pueblo Quinta local 9-10.	Benalmádena Costa	952-56-29-60
PEPE	Avda. de la Constitución n° 16 Local n° 3	Arroyo de la Miel	952-44-17-03
PEPE FALI BAR RESTAURANTE	Paseo Marítimo Playa Santa Ana local n° 1	Benalmádena Costa	952-56-40-01
PLAYA SANTA ANA RESTAURANTE	Playa Santa Ana Local n° 4	Benalmádena Costa	952-56-43-82
RESTAURANTE EL FARO	C/. Bella Sombra n° 38/58	Arroyo de la Miel	952-44-75-81
RESTAURANTE EL CORDOBES	Pueblo Quinta Local 1	Benalmádena Costa	952-56-34-96
RESTAURANTE EL PARADOR II	Crta. Nacional 340 K 217 Junto al Hotel Playa Bonita	Benalmádena Costa	952-56-15-19
RESTAURANTE LA ALBORADA	C/. Pepa Guerra Valdenebro	Arroyo de la Miel	952-56-65-70
RINCON ASTURIANO	C/. Montículo n°1 Montealto (Correo) / Plaza de la Iglesia n°3	Arroyo de la Miel	952-56-76-28
ROCAMAR *	Avda. Constitución Salc. L.33/34	Arroyo de la Miel	952-44-58-16
SAINZ TROPEZ	Paseo Playa Sta. Ana Apart. Carola	Benalmádena Costa	952-44-58-06
RESTAURANTE CORTIJO BLANCO	Avda. Andalucía n° 5	Benalmádena Costa	952-56-06-23
VENTORRILLO LA PERRA	Avda. Constitución n° 87	Arroyo de la Miel	952-44-19-66
<b>Restaurante Chino</b>			
PALACIO CHINO	Avda. Antonio Machado n° 17 Edif. Benalsol	Benalmádena Costa	952-56-79-33
<b>Restaurante Mexicano</b>			
TELE MEX	Avda. Blas Infante n° 21 local 4	Arroyo de la Miel	952-44-09-43
D.F. CANTINA	Plaza de la Mezquita local 5	Arroyo de la Miel	952-56-67-03
<b>Restaurante Pizzería</b>			
PINOCHO pizzeria 1	Centro Cial. Las Ventas L.10	Benalmádena Costa	952-56-36-58
PIZZERIA VERONA	Avda. Las Palmeras Conj. Benalmar Local 3	Benalmádena Costa	952-44-78-86
PINOCHO pizzeria 2	Puerto Marina Pueblo Marinero	Benalmádena Costa	952-44-08-92
PANETTONE Pizzeria	C/ Sierrasol, n° 13, local A	Arroyo de la Miel	952-57-81-59
<b>Retales</b>			
RETALES	Plaza de España, 8	Arroyo de la Miel	952-57-64-00
<b>Relojería Reparación</b>			
TALLER RELOJERÍA PACO	C/. Sol s/n	Aroyo de la Miel	952-57-53-43
<b>Rotulación Comercial</b>			
BENAL SING	Poligono Industrial C/. Moscatel n° 38	Arroyo de la Miel	952-44-45-56
<b>Salón de Belleza -ver Peluquería-</b>			
<b>Salón de Juegos</b>			
HOLLYWOOD WORLD PLAY CENTER	Avda. Constitución Centro San Juan	Arroyo de la Miel	952-56-62-16
<b>Salón de TE</b>			
Ntra SEÑORA DE GRACIA	C/. Pepa Valdenebro local n° 55	Arroyo de la Miel	952-44-63-67
SALON DE TE PABLO	Avda. Alay, Edif. Diana Local 1	Benalmádena Costa	952-44-32-97
<b>Seguridad</b>			
SECURITAS DIRET S.A.	Urbanización Playaquebrada, n° 8, 3° B	Benalmádena Costa	699-060-188
SEGURISUR S.L.	Avda. Constitución Edif. Almudena	Arroyo de la Miel	952-44-54-47
<b>Seguros</b>			
AXA SEGUROS	Avda. Sagitario Jardines del Gamonal Bloque 8 L.4B	Arroyo de la Miel	952-44-35-55
SEGUROS MAPFRE	C/. Obispo Herrera Oria	Arroyo de la Miel	952-56-77-90

COMERCIO	DIRECCION	LOCALIDAD	TELEFONO
<b>Señalizaciones (Vía Pública)</b>			
SOMAR MÁLAGA	Pol. Ind. La Estrella, C/ Jimera de Libar, nº 25	Málaga	952-34-50-00
<b>Servicios Financieros - Contables</b>			
INTERLINK BUSINESS CONSULTANCY	Avda. Erasa nº 10 edif Benalroma I ID	Arroyo de la Miel	952-57-84-43
<b>Servicios Funerarios</b>			
FRANCISCO CAMERO S.L.	Avda. Juan Luis Peralta nº 4	Benalmádena	952-44-81-71
<b>Submarinismo</b>			
CENTRO DE BUCEO BENALMÁDENAS	Urb. Benamaina Conj. Las Ventas 21-23	Arroyo de la Miel	952-56-23-65
<b>Supermercados</b>			
MERCADONA S.A	Avda. Velazquez nº 95		952-23-75-00
BRC	Avda. Antonio Machado Edif Fuensalud local 9 y 10 1º	Arroyo de la Miel	952-56-77-23
CAROLA I Supermercado	Apartamentos Carola C/. Navarra	Arroyo de la Miel	952-44-52-82
<b>Técnicas Depuración Biológica</b>			
TEDEBIC-DK	C/. Feria de Jerez nº 10 Edificio Roma IV	Fuengirola	952-66-75-14
<b>Telecabina</b>			
TELEFERICO BENALMADENA S.A.	Avda. Tivoli s/n	Arroyo de la Miel	952-57-50-38
<b>Tejidos</b>			
EL METRO	Conjunto San Juan, 2	Arroyo de la Miel	952-56-64-82
<b>Telefonía</b>			
BRAAM TELECOM, SL AIRTEL	Avda. Garcia Lorca nº 33	Arroyo de la Miel	952-56-07-24
JOVITEL UNITEC	C/. Pereda s/n	Málaga	952-20-17-00
BENALMOVIL	Avda. Salvador Vicente nº 7	Arroyo de la Miel	952-57-40-21
<b>Televisiones</b>			
BENALMÁDENAS RADIO T.V.	Poligono Industrial C/. Sidra, Edif. Múltiple	Arroyo de la Miel	952-44-79-65
BENALMÁDENAS TELEVISIÓN B.T.	C. Cial. Las Ventas local nº 31	Arroyo de la Miel	952-57-75-39
<b>Textil</b>			
EL METRO	Conj. San Juan nº 2	Arroyo de la Miel	952-44-36-55
<b>Tienda de animales</b>			
SAFARI	Avda Juan Luis Peralta, Conjunto las Moriscas	Benalmádena	952-56-84-73
<b>Todo a 100</b>			
TODO a 100 NOEMI	Avda. Blas Infante nº 60	Arroyo de la Miel	952-57-83-36
<b>Toldos</b>			
TOLDOS ROYAL	Conj. Pueblo Sol local 20	Arroyo de la Miel	952-56-40-29
TOLDOS AZAHARA	C/. Medina Azahara local nº 23	Arroyo de la Miel	952-44-58-42
TOLDOS CANO	C/. Los Cármens portal 4 L5	Arroyo de la Miel	952-44-49-87
<b>Toner - Reciclaje</b>			
QUICKTONER	C/. Lanzarote nº 5	Arroyo de la Miel	952-44-48-28
<b>Trajes de flamenco</b>			
EL ABANICO	C/. Sol Centro Comercial San Juan nº 9	Arroyo de la Miel	952-56-20-69
LA RUEDA	Avda. Andalucía nº 17	Arroyo de la Miel	952-56-68-37
<b>Transporte</b>			
TRANSPORTE RUTE	C/. Moscatel nº 54	Arroyo de la Miel	952-44-77-52
TRANSPORTES BENARROYO	C/. Vencejo, nº 7. 2º B	Benalmádena Pueblo	952-44-91-35
ANTONIO CABELLO SOTO S.L.	C/. San Miguel, nº 3. Urbanizacion El Cerro	Arroyo de la Miel	952-56-02-83
<b>Uniformes</b>			
NEW UNIFORM	Avda. Andalucía local I	Arroyo de la Miel	952-56-06-37
<b>Veterinaria Clínicas / Peluquerías</b>			
Clínica Veterinaria TROYLO	Avda. de Tivoli Pueblo D. Lázaro s/n	Arroyo de la Miel	952-44-42-32
CATYCAN	C/. Medina Azahara Local nº 13 y 14	Arroyo de la Miel	952-56-25-38
<b>Video Club alquiler</b>			
DIABLITO video club	Avda. Constitución Edif. Gavilán y	Arroyo de la Miel	952-44-06-71
VIDEO METROPOLIS BENALMÁDENAS S.L.	Avda. Aguamarina Bloque 3 Local 1º B	Arroyo de la Miel	952-57-61-19
<b>Otras empresas</b>			
COHEVE SC	C/. Tomillo nº 30	Arroyo de la Miel	Málaga

# Empresario

Sólo  
12 €/mes

## Si tienes tu empresa en Benalmádena, ASOCIATE, cuenta hoy con nosotros.

SI QUIERES OBTENER LOS SIGUIENTES DESCUENTOS Y BENEFICIOS HAZTE SOCIO AHORA  
RELLENA EL SIGUIENTE FORMULARIO O SOLICITA INFORMACIÓN EN EL 952 44 04 05

BENEFICIOS QUE SE OBTIENEN POR PERTENECER A LA A.C.E.B.

1. Servicio de Oficina: recepción y envío de mensajes, fotocopiadora, fax, internet y correo electrónico
2. Orientación Jurídica: Consultaría y asesoría gratuita relacionada con su comercio: Fiscal y Laboral
3. Créditos: La A.C.E.B. tiene establecido un convenio especial con UNICAJA, a través del convenio, nuestros asociados podrán acceder al descuento especial en el tipo de interés sobre los créditos que se acomoden a las necesidades de los asociados que lo soliciten
4. Carnet A.C.E.B. Entrada gratuita al Parque de Atracciones TIVOLI WORLD (matrimonio y dos hijos)
5. Tarjeta de Gasolina ESSO descuento en todo tipo de carburante 3 cts/litro (5 Ptas)
6. Descuento en SOL MELIA (código de empresa para obtener descuento en todos los hoteles de la cadena Sol Meliá)
7. Servicio Informático DINACÓM Descuento del 5 % para los socios en sus compras de nuevos equipos y consultoría gratuita vía teléfono sobre problemas informático
8. AIR EUROPA tarjeta fidelitas, descuento del 25,55 % sobre la tarifa, en los vuelos nacional e internacional según el convenio. (en nuestras agencias de viajes asociadas)
9. TELEFÓNICA, convenios de descuento para los Asociados en llamadas y servicios
10. EUROOPTICAL, 25% descuento, excepto en ofertas del año

Visite nuestra web: [aceb.benalmadena.to](http://aceb.benalmadena.to)

Si quieres asociarte a la A.C.E.B., rellena el formulario y envíalo al fax: 952 44 62 65:

Asociación de Comerciantes y Empresarios de Benalmádena

Av. de la Constitución, edif. Gavilán, local 7 • 29631 Arroyo de la Miel o llama a 952 44 04 05 - fax 952 44 62 65

E-mail: [aceb20@hotmail.com](mailto:aceb20@hotmail.com)

Nombre ..... Apellidos .....

Empresa ..... Actividad .....

Dirección .....

Telef. contacto ..... Fax ..... Móvil .....

Firma: .....



# Gráficas Campos

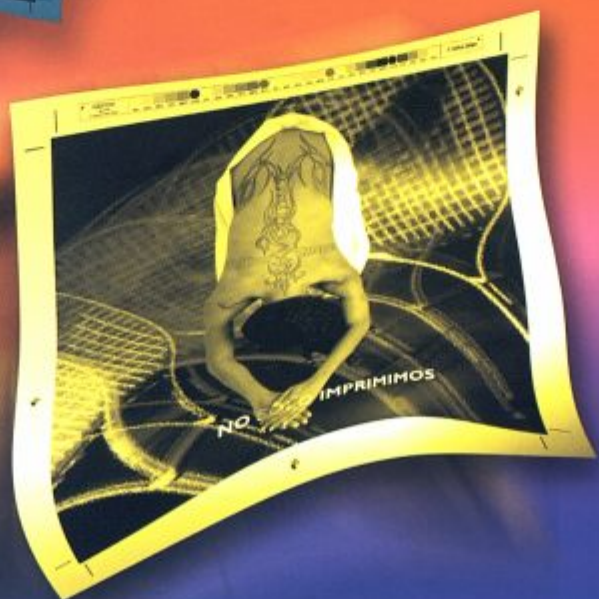

**Creatividad**  
**Diseño Gráfico**  
**Grandes Tiradas**  
**Revistas**  
**Folletos de Lujo**  
**Calidad**

C/. Ribeiro, 5 Pol. Ind. Arroyo de la Miel • 29631 Benalmádena - Málaga

Tels. 95 244 37 38 / 95 244 70 48 • Fax 95 244 37 38

e-mail: [graficascampos@teleline.es](mailto:graficascampos@teleline.es)

# Convenio

Unicaja • Asociaciones de Comerciantes y Empresarios

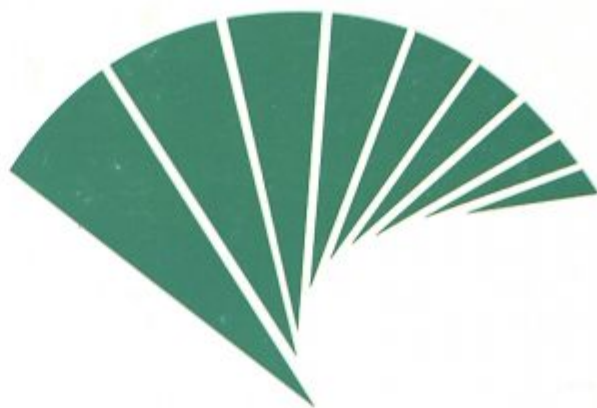

Unicaja

